

DER TOURISMUS IM SOMMERHALBJAHR 2001

Amt der Tiroler Landesregierung
Raumordnung - Statistik
Landesstatistik Tirol

Innsbruck, März 2002

Herausgeber: **Amt der Tiroler Landesregierung**
Raumordnung - Statistik

Bearbeitung: **Johann Weber**
Redaktion: **Mag. Manfred Kaiser**

Anschrift: Michael-Gaismair-Str. 1
6020 Innsbruck
Telefon: 508 / 3622
Telefax: 508 / 3605
e-mail: raumordnung.statistik@tirol.gv.at
<http://www.tirol.gv.at/statistik>

Nachdruck - auch auszugsweise - ist nur mit Quellenangabe gestattet.

INHALTSVERZEICHNIS

	Seite
• SOMMERSAISON 2001	1
1. Die Nachfrage - Ankünfte und Übernachtungen	2
2. Das Angebot - Betriebe, Betten, Preise	12
3. Umsätze, Auslastung, Touristischer Arbeitsmarkt	16
• TOURISMUSJAHR 2001	23
4. Quellen und Rechtsgrundlagen	28
• ANHANGSTABELLEN	29
Tabelle 1: Übernachtungen, Betten und Auslastung nach Unterkunftsarten	30
Tabelle 2: Ankünfte, Übernachtungen, Veränderung zur Vorsaison in %, Aufenthaltsdauer, Auslastung, FV-Intensität	66
Tabelle 3: Übernachtungen nach Herkunftsländern	72
Tabelle 4: Touristische Kennzahlen nach Tourismusverbänden	78
• ÜBERSICHT– TOURISMUSVERBÄNDE (Stand: Jänner 2002)	81

SOMMERSAISON 2001

ÜBERNACHTUNGEN:	16,998.349
Veränderung gegenüber 2000:	- 2,3 %
GÄSTE:	3,555.897
Veränderung gegenüber 2000:	- 1,7 %
BETTEN SOMMER 2001:	342.244
Veränderung gegenüber 2000:	- 1,2%
BETRIEBE SOMMER 2001:	25.069
Veränderung gegenüber 2000:	- 1,6%
AUSLASTUNG:	25,5%
UMSÄTZE: für Übernachtung/Frühstück (in Mio. Euro)	511,68¹⁾
Veränderung gegenüber 2000:	+ 0,6%

Übernachtungsentwicklung in den Sommersaisonen seit 1990

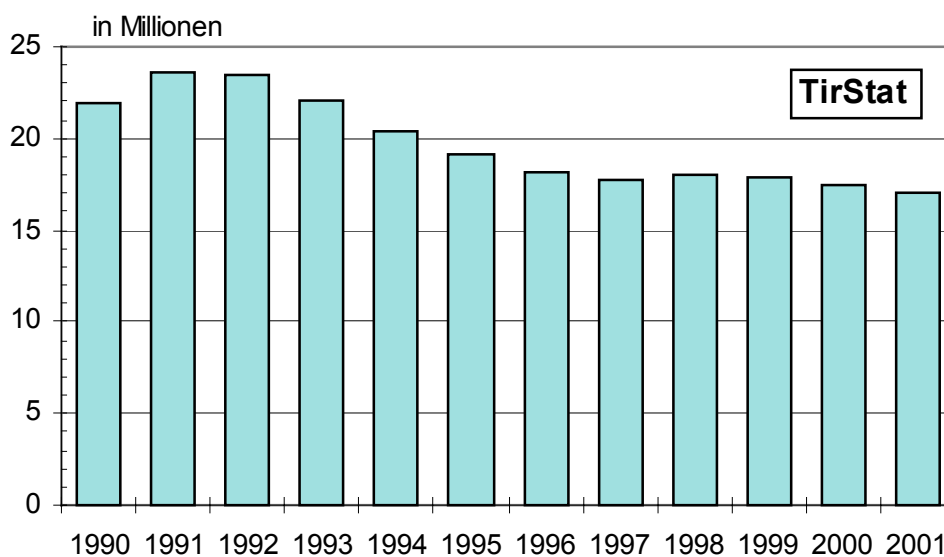

¹⁾ Siehe Seite 16.

1. DIE NACHFRAGE - ANKÜNFTE UND ÜBERNACHTUNGEN

Ankünfte, Übernachtungen und Umsätze in Tirol - Sommersaisonen seit 1951

Sommer- saison	Ankünfte	Übernachtungen	Veränderung gegenüber Vorsommer in %		
			Ankünfte	Übernachtungen	Umsätze
1951	512.834	2,065.065	+ 19,5	+ 18,1	.
1952	566.822	2,372.647	+ 10,5	+ 14,9	.
1953	692.045	2,956.023	+ 22,1	+ 24,6	.
1954	815.945	3,576.371	+ 17,9	+ 21,0	.
1955	1,048.053	4,689.970	+ 28,4	+ 31,1	.
1956	1,138.432	5,361.604	+ 8,6	+ 14,3	.
1957	1,302.248	6,627.819	+ 14,4	+ 23,6	.
1958	1,443.015	7,347.770	+ 10,8	+ 10,9	.
1959	1,605.271	8,411.885	+ 11,2	+ 14,5	.
1960	1,748.384	9,103.158	+ 8,9	+ 8,2	.
1961	1,736.775	9,925.920	- 0,7	+ 9,0	.
1962	1,945.176	11,696.043	+ 12,0	+ 17,8	.
1963	1,968.748	12,111.650	+ 1,2	+ 3,6	.
1964	2,011.628	12,731.232	+ 2,2	+ 5,1	.
1965	2,062.837	13,300.840	+ 2,5	+ 4,5	.
1966	2,155.035	13,908.149	+ 4,5	+ 4,6	.
1967	2,062.786	13,106.129	- 4,3	- 5,8	.
1968	2,286.069	14,497.645	+ 10,8	+ 10,6	.
1969	2,462.589	15,440.841	+ 7,7	+ 6,5	.
1970	2,768.397	17,916.139	+ 12,4	+ 16,0	.
1971	2,994.292	20,824.449	+ 8,2	+ 16,2	.
1972	3,135.022	22,030.290	+ 4,7	+ 5,8	.
1973	3,110.566	21,693.646	- 0,8	- 1,5	.
1974	2,834.670	19,950.240	- 8,9	- 8,0	.
1975	3,014.754	21,078.929	+ 6,4	+ 5,7	.
1976	3,076.007	21,300.949	+ 2,0	+ 1,1	.
1977	3,064.700	20,647.644	- 0,4	- 3,1	.
1978	3,114.680	20,876.093	+ 1,6	+ 1,1	.
1979	3,353.359	21,972.832	+ 7,7	+ 5,3	.
1980	3,587.707	22,861.818	+ 7,0	+ 4,0	.
1981	3,560.225	23,096.221	- 0,8	+ 1,0	.
1982	3,569.020	22,258.555	+ 0,2	- 3,6	.
1983	3,580.499	21,183.466	+ 0,3	- 4,8	.
1984	3,610.018	20,570.734	+ 0,8	- 2,9	.
1985	3,608.112	19,648.663	- 0,1	- 4,5	.
1986	3,512.140	19,535.422	- 2,7	- 0,6	.
1987	3,534.023	18,932.657	+ 0,6	- 3,1	.
1988	3,670.229	19,224.495	+ 3,9	+ 1,5	+ 6,6
1989	3,963.203	20,772.983	+ 8,0	+ 8,1	+ 12,5
1990	4,285.912	21,863.706	+ 8,1	+ 5,3	+ 11,2
1991	4,434.307	23,561.062	+ 3,5	+ 7,8	+ 12,7
1992	4,290.857	23,413.407	- 3,2	- 0,6	+ 9,3
1993	4,047.196	22,126.290	- 5,7	- 5,5	+ 2,9
1994	3,862.297	20,370.744	- 4,6	- 7,9	- 2,3
1995	3,678.620	19,124.420	- 4,8	- 6,1	- 1,5
1996	3,602.192	18,101.699	- 2,1	- 5,3	- 2,3
1997	3,556.174	17,748.670	- 1,3	- 2,0	+ 1,3
1998	3,641.879	18,079.386	+ 2,4	+ 1,9	+ 3,9
1999	3,605.499	17,858.073	- 1,0	- 1,2	+ 0,7
2000	3,617.661	17,404.532	+ 0,3	- 2,5	+ 2,4
2001	3,555.897	16,998.349	- 1,7	- 2,3	+ 0,6

Quelle: Bis 1976 Statistik Austria, ab 1977 AdTLR, Raumordnung - Statistik

Grafik 1: Übernachtungsentwicklung nach Saisonen in Tirol

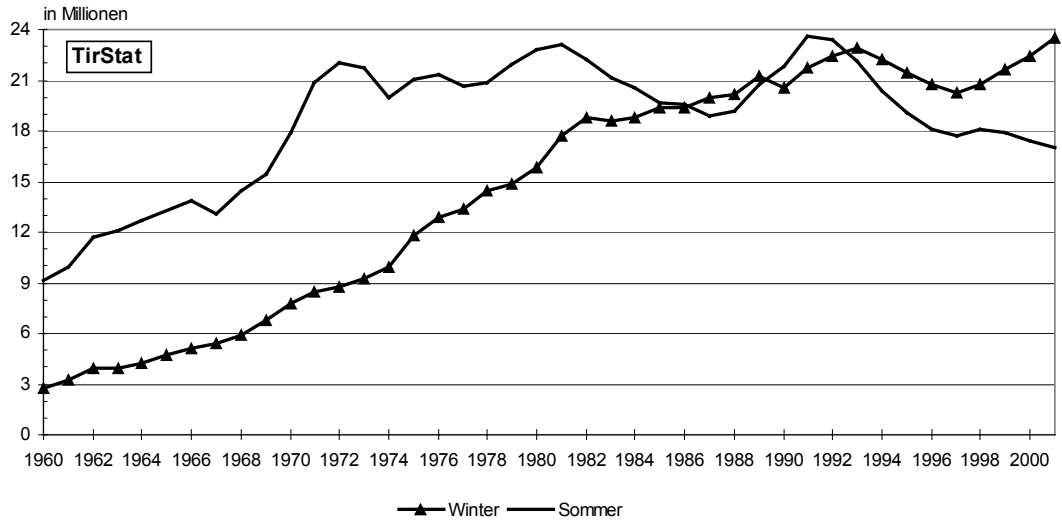

Grafik 2: Übernachtungsentwicklung in den Sommersaisonen in Österreich und Tirol

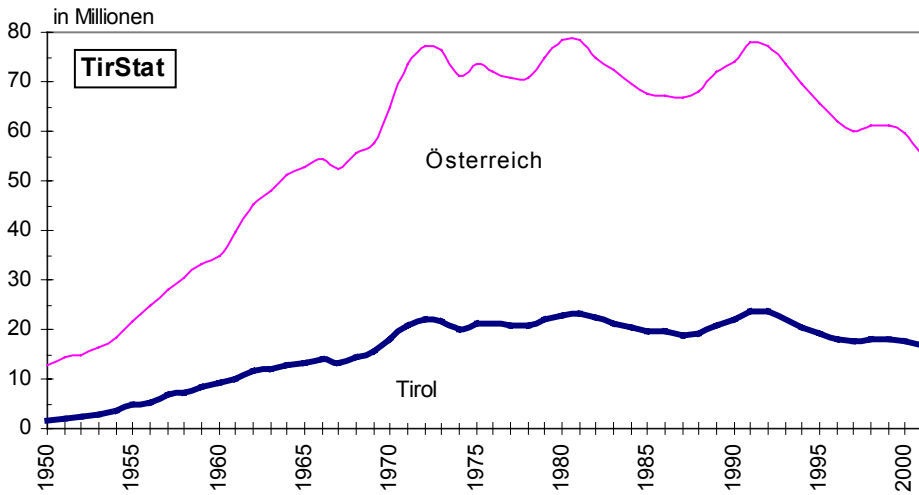

Ankünfte und Übernachtungen im Sommer 2001 nach Bundesländern

Bundesland	Ankünfte		Übernachtungen	
	absolut	Veränderung gegenüber Sommer 2000 in %	absolut	Veränderung gegenüber Sommer 2000 in %
Burgenland	449.431	+ 0,3	1,829.902	- 2,2
Kärnten	1,699.918	+ 4,0	9,908.760	+ 0,9
Niederösterreich	1,239.395	+ 2,2	3,651.657	- 1,2
Oberösterreich	1,323.009	+ 1,9	4,421.812	- 2,2
Salzburg	2,162.356	+ 0,7	9,192.723	+ 0,5
Steiermark	1,446.683	+ 3,9	5,407.976	+ 1,1
Tirol	3,555.897	- 1,7	16,998.349	- 2,3
Vorarlberg	782.206	+ 2,7	3,250.571	+ 0,9
Wien	1,946.941	- 1,5	4,607.824	- 0,9
Österreich	14,605.836	+ 0,8	59,269.574	- 0,6

Grafik 3: Anteile der Bundesländer an den Gesamtnachtungen im Sommer 2001

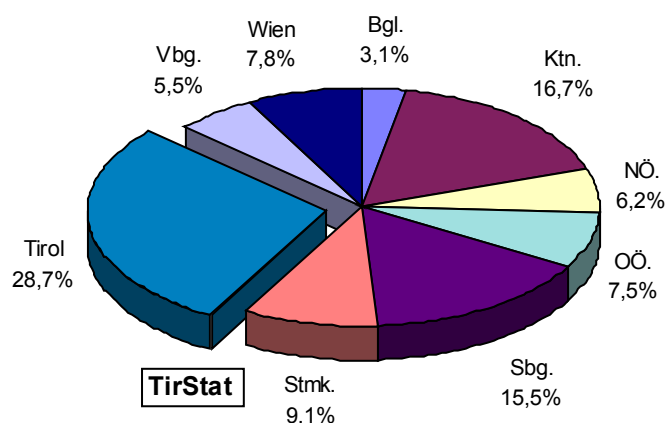

Übernachtungen nach Talschaften - Sommer 2001 in Tirol

Talschaft	Übernachtungen		Veränderung gegen-	
	absolut	in %	über Sommer 2000	absolut
			absolut	in %
Lechtal	515.136	3,0	- 11.640	- 2,2
Tannheimertal	519.673	3,1	+ 5.558	+ 1,1
Zwischentoren	529.874	3,1	- 43.868	- 7,6
Stanzertal/Arlberg	182.798	1,1	- 20.863	- 10,2
Paznauntal	346.744	2,0	- 2.217	- 0,6
Ob. Gericht, Sonnenterr.	879.238	5,2	- 10.955	- 1,2
Kaunertal	117.880	0,7	+ 8.593	+ 7,9
Pitztal	349.384	2,1	- 16.950	- 4,6
Gurgltal	91.533	0,5	- 1.495	- 1,6
Ötztal	818.511	4,8	- 38.817	- 4,5
Sellraintal	33.798	0,2	- 2.355	- 6,5
Mieminger Plateau	204.924	1,2	- 23.502	- 10,3
Seefeldler Plateau	922.201	5,4	- 13.533	- 1,4
Oberinntal	537.500	3,2	- 58.386	- 9,8
Mittelgebirge	278.023	1,6	+ 13.361	+ 5,0
Innsbruck/Hall i.T.	795.514	4,7	- 45.255	- 5,4
Stubaital	614.044	3,6	- 7.589	- 1,2
Wipptal/Nebentäler	216.438	1,3	- 22.595	- 9,5
Zillertal	2.209.329	13,0	+ 19.293	+ 0,9
Achental	689.843	4,1	+ 2.220	+ 0,3
Alpbachtal	223.095	1,3	- 32.682	- 12,8
Brandenberger Alpen	168.383	1,0	- 19.089	- 10,2
Kitzbüheler Alpen	2.733.245	16,1	- 87.887	- 3,1
Steinberge	425.636	2,5	+ 2.028	+ 0,5
Kaiserwinkel	511.138	3,0	- 1.916	- 0,4
Unterinntal	967.802	5,7	- 9.640	- 1,0
Iselregion	554.827	3,3	+ 660	+ 0,1
Lienzer Becken	274.617	1,6	+ 14.679	+ 5,6
Osttiroler Oberland	287.221	1,7	- 1.323	- 0,5
TIROL	16,998.349	100,0	- 406.165	- 2,3

Ankünfte und Übernachtungen im Sommer 2001 in den Tiroler Bezirken

Bezirk	Ankünfte		Übernachtungen	
	absolut	Veränderung gegenüber Sommer 2000 in %	absolut	Veränderung gegenüber Sommer 2000 in %
Innsbruck Stadt	427.296	- 9,8	685.994	- 6,1
Imst	308.078	- 4,3	1,641.590	- 6,5
Innsbruck Land	546.843	- 1,5	2,471.876	- 1,7
Kitzbühel	456.787	- 1,1	2,552.724	- 2,1
Kufstein	407.063	- 0,2	2,169.220	- 3,4
Landeck	310.284	+ 0,2	1,649.017	- 2,4
Lienz	206.986	+ 4,0	1,116.665	+ 1,3
Reutte	317.086	- 1,9	1,564.683	- 3,1
Schwaz	575.474	+ 1,7	3,146.580	+ 0,1
TIROL	3,555.897	- 1,7	16,998.349	- 2,3

Grafik 4: Entwicklung der Übernachtungen in den Tiroler Bezirken - Sommer 2001:
Relative Veränderung gegenüber dem Sommer 2000

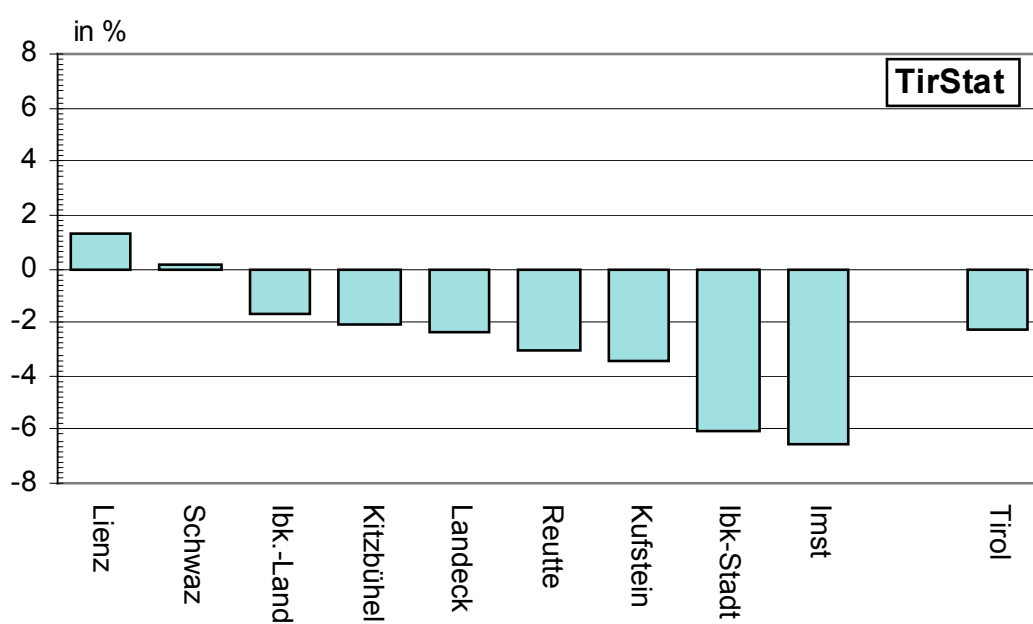

Übernachtungen nach Herkunftsländern - Sommer 2001 in Tirol

Herkunftsland	Übernachtungen		Veränderung gegen- über Sommer 2000	
	absolut	in %	absolut	in %
Deutschland	9.708.495	57,1	- 354.093	- 3,5
Niederlande	1.280.400	7,5	+ 79.869	+ 6,7
Schweiz	908.329	5,3	+ 63.884	+ 7,6
Vereinigtes Königreich	671.957	4,0	- 175.109	- 20,7
Belgien	608.354	3,6	+ 24.151	+ 4,1
Italien	549.492	3,2	+ 49.140	+ 9,8
Frankreich	540.899	3,2	+ .631	+ 0,1
USA	219.430	1,3	- 121.048	- 35,6
Dänemark	130.340	0,8	+ 7.477	+ 6,1
Schweden	76.404	0,4	- 18.195	- 19,2
Tschechische Republik	69.388	0,4	+ 4.826	+ 7,5
Ügriges Ausland	649.933	3,8	+ 54.802	+ 9,2
Ausland zusammen	15.413.421	90,7	- 383.665	- 2,4
Österreich	1.584.928	9,3	- 22.500	- 1,4
Insgesamt	16.998.349	100,0	- 406.165	- 2,3

Grafik 5: Anteile der Übernachtungen nach Herkunftsländern - Sommer 2001 in Tirol

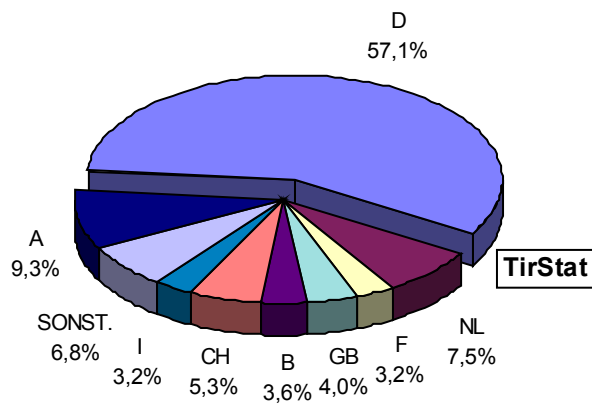

Grafik 6: Übernachtungsentwicklung nach Herkunftsländern seit der Sommersaison 1978 in Tirol

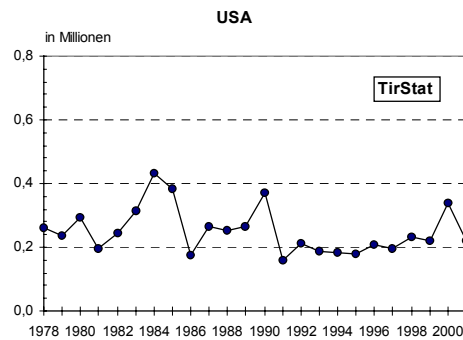
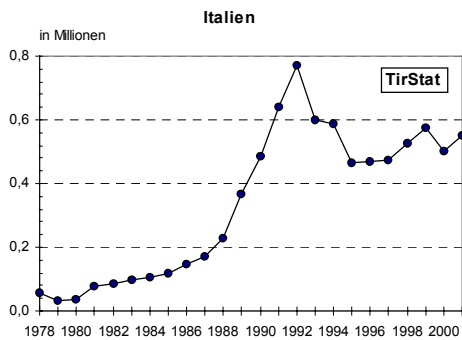
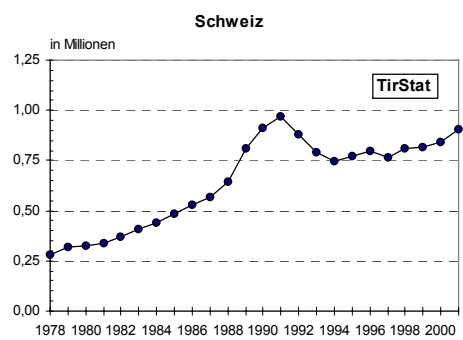
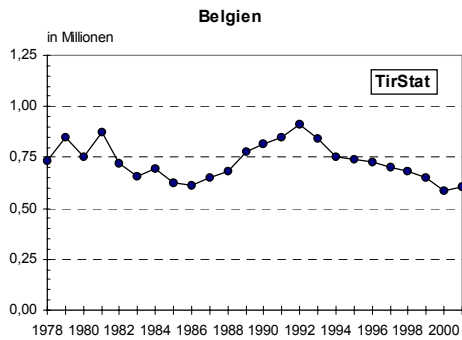
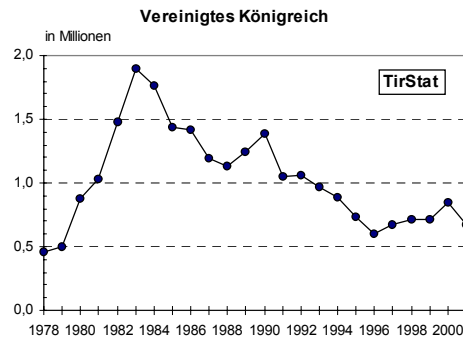
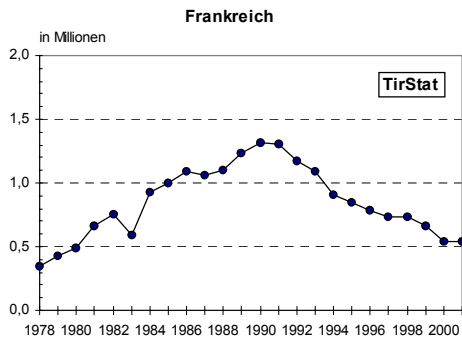
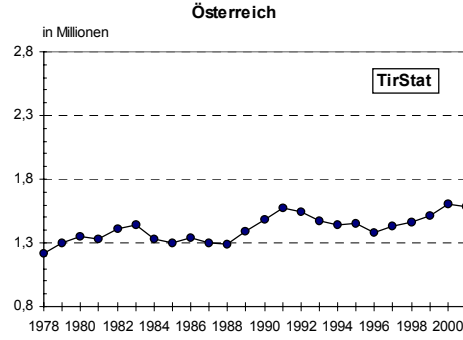
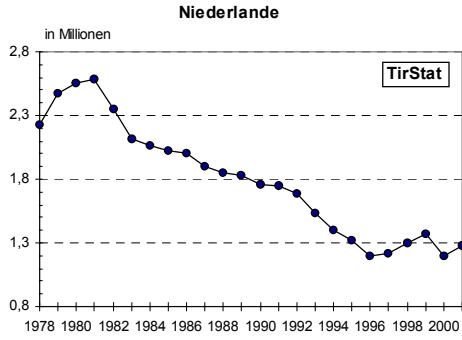
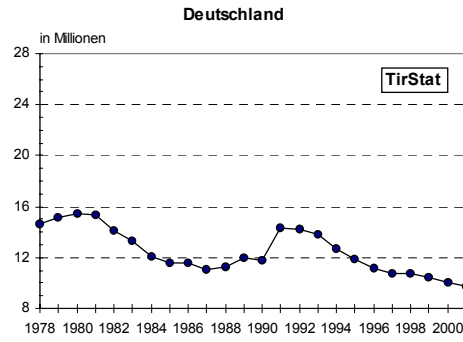
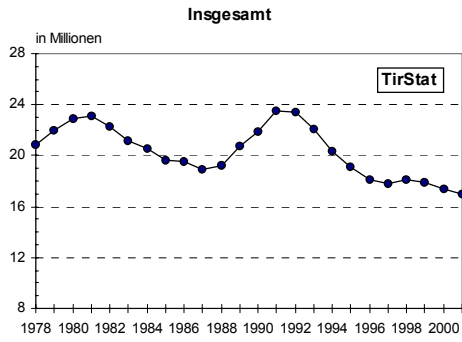

Übernachtungen nach Unterkunftsarten - Sommer 2001 in Tirol

Unterkunftsart	Übernachtungen		Veränderung gegenüber Sommer 2000	
	absolut	in %	absolut	in %
Gewerbliche Betriebe	12,014.104	70,7	- 329.896	- 2,7
Kategorie 5/4-Stern	5,005.310	29,4	- 31.326	- 0,6
Kategorie 3-Stern	3,822.303	22,5	- 114.947	- 2,9
Kategorie 2/1-Stern	2,355.491	13,9	- 176.088	- 7,0
Gew. Ferienwohnungen	831.000	4,9	- 7.535	- 0,9
Privatquartiere	1,715.410	10,1	- 132.398	- 7,2
nicht auf Bauernhof	1,227.197	7,2	- 105.233	- 7,9
auf Bauernhof	488.213	2,9	- 27.165	- 5,3
Priv. Ferienwohnungen	1,969.089	11,6	- 12.266	- 0,6
Ferienwohnungen n. BH	1,678.299	9,9	- 12.617	- 0,7
Ferienwohnungen a. BH	290.790	1,7	+ 351	+ 0,1
übrige Unterkünfte	1,299.746	7,6	+ 68.395	+ 5,6
Campingplätze	865.972	5,1	+ 93.738	+ 12,1
Kurheime d. Sozialvers.	1.801	0,0	- 7.249	- 80,1
Sonst. Kur+Erh. Heime	28.383	0,2	- 4.486	- 13,6
Kindererholungsheime	82.245	0,5	- 7.443	- 8,3
Jugendherbergen	67.140	0,4	+ 473	+ 0,7
Schutzhütten	116.561	0,7	+ 2.681	+ 2,4
Sonstige Unterkünfte	137.644	0,8	- 9.319	- 6,3
INSGESAMT	16,998.349	100,0	- 406.165	- 2,3

Grafik 7: Anteile der Übernachtungen nach Unterkunftsarten - Sommer 2001 in Tirol

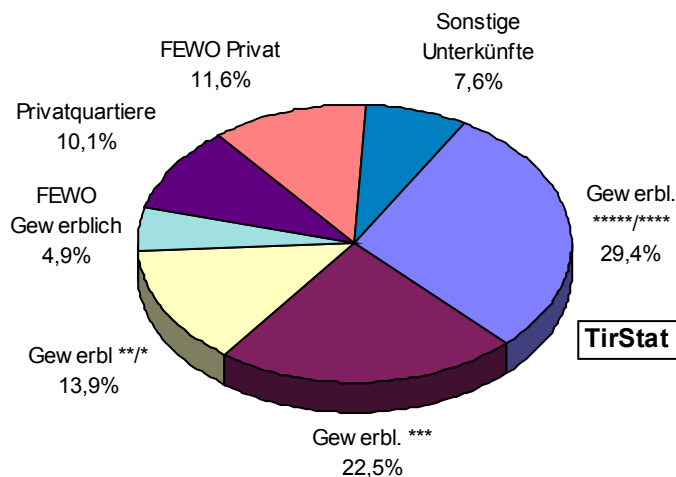

Grafik 8: Übernachtungsentwicklung nach Unterkunftsarten seit der Sommersaison 1982 in Tirol¹⁾

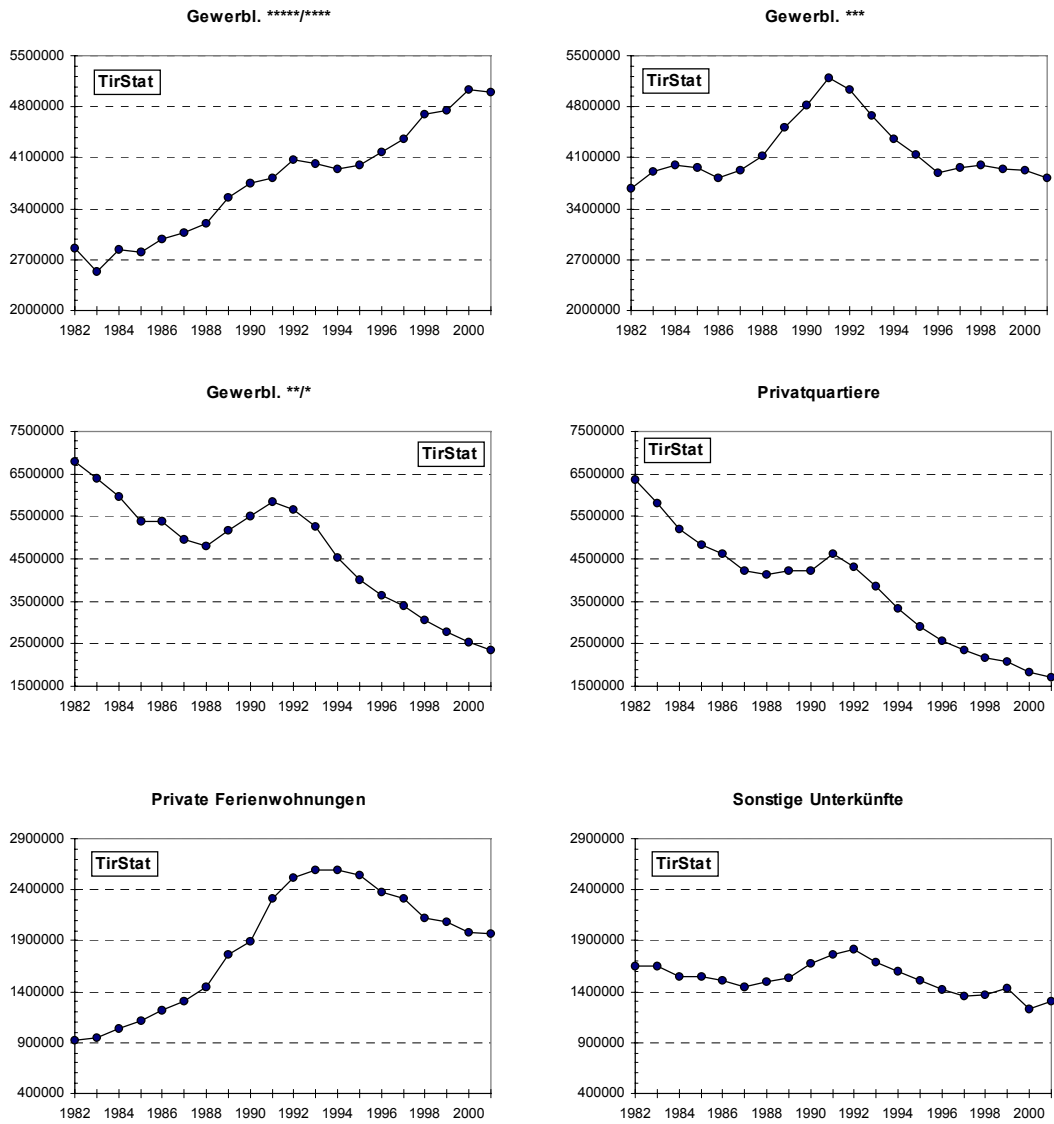

¹⁾ Seit der Wintersaison 1997/98 werden gemäß der Richtlinie des EU-Rates 95/57/EG vom 23. November 1995 auch „Gewerbliche Ferienwohnungen“, als eigene Kategorie ausgewiesen, wodurch sich bei den anderen gewerblichen Kategorien ab 1998 ein Zeitreihenbruch ergibt.

Übernachtungen nach Monaten - Sommer 2001 in Tirol

Monat	Übernachtungen		Veränderung gegenüber Sommer 2000	
	absolut	Anteil in %	absolut	in %
Mai	1,175.077	6,9	+ 115.725	+ 10,9
Juni	2,269.870	13,4	- 193.067	- 7,8
Juli	4,362.573	25,7	- 47.221	- 1,1
August	4,863.409	28,6	- 47.547	- 1,0
September	2,682.598	15,8	- 326.337	- 10,8
Oktober	1,644.822	9,7	+ 92.282	+ 5,9
SUMME	16,998.349	100,0	- 406.165	- 2,3

Grafik 9: Saisonverlauf - Sommer 2001 in Tirol

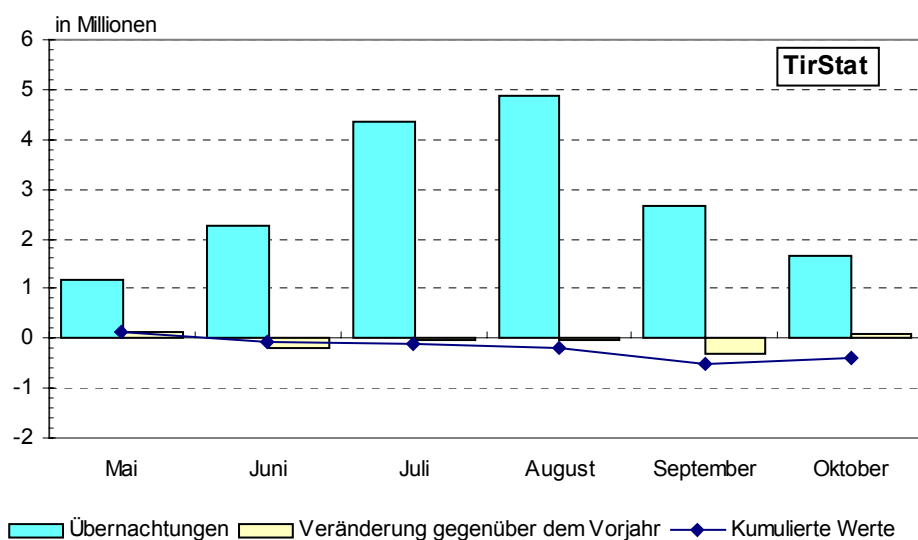

Durchschnittliche Aufenthaltsdauer

Unterkunft	durchschnittliche Aufenthaltsdauer in Tagen Sommersaisonen				
	1981	1986	1991	1996	2001
Gewerbliche Betriebe insgesamt	5,7	4,9	4,8	4,5	4,4
Kategorie 5/4-Stern	3,9	4,2	4,3	4,1	4,2
Kategorie 3-Stern	5,3	4,6	4,6	4,3	4,3
Kategorie 2/1-Stern	7,0	5,8	5,5	5,2	4,6
Privatquartiere insgesamt	9,3	8,0	7,0	6,9	6,3
Privatquartier nicht auf Bauernhof	9,2	7,9	6,9	6,7	6,2
Privatquartier auf Bauernhof	9,9	8,4	7,3	7,2	6,8
Ferienwohnungen	12,3	10,9	9,8	9,4	8,6
INSGESAMT	6,5	5,6	5,3	5,0	4,8

2. DAS ANGEBOT - BETRIEBE, BETTEN, PREISE

Betriebe und Betten - Sommer 2001 in Tirol

Unterkunft	Betriebe ¹⁾	Betten	
		absolut	in %
Gewerbliche Betriebe insgesamt	5.666	202.146	59,1
Kategorie 5/4-Stern	586	56.514	16,5
Kategorie 3-Stern	1.442	63.359	18,5
Kategorie 2/1-Stern	2.621	61.852	18,1
Ferienwohnungen gewerblich	1.017	20.421	6,0
Privatquartiere insgesamt	9.127	63.103	18,4
Privatquartiere nicht auf Bauernhof	6.620	45.051	13,2
Privatquartiere auf Bauernhof	2.507	18.052	5,3
Ferienwohnungen Privat	9.580	64.480	18,8
Sonstige Fremdenunterkünfte	599	12.515	3,7
INSGESAMT	24.972	342.244	100,0

¹⁾ ohne 97 Campingplätze

Grafik 10: Bettenangebot nach Unterkunftsarten - Sommer 2001 in Tirol

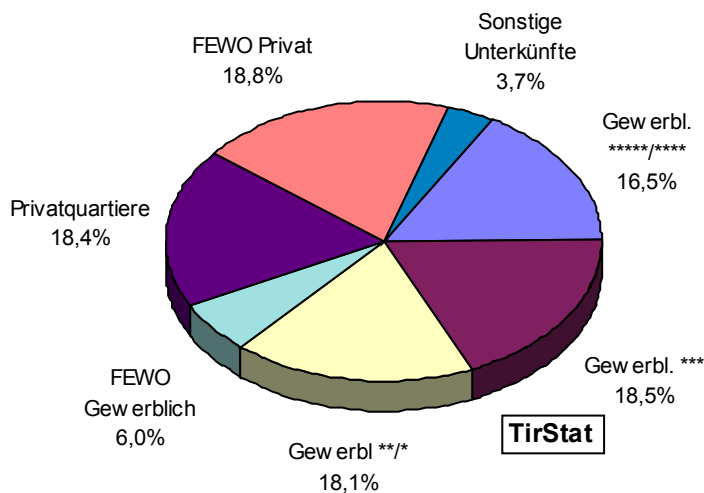

Bettenangebot nach Unterkunftsarten in den Sommersaisonen seit 1980 in Tirol

Sommer- saison	B e t t e n				
	insgesamt	gewerblich	privat	private Ferien- wohnungen	sonstige Unter- künfte
1980	367.626	198.233	144.445	15.734	9.214
1981	372.033	198.169	145.123	19.397	9.344
1982	373.820	201.763	141.834	20.025	10.198
1983	377.453	206.350	138.672	21.445	10.986
1984	376.936	209.928	133.449	22.565	10.994
1985	375.946	209.347	129.901	25.311	11.387
1986	373.036	208.469	124.935	27.551	12.081
1987	372.938	210.074	121.833	28.758	12.273
1988	366.841	207.917	116.406	30.352	12.166
1989	371.229	211.682	114.980	32.555	12.012
1990	367.047	210.531	106.025	38.154	12.337
1991	367.928	211.357	102.774	41.727	12.070
1992	370.870	211.466	100.597	46.352	12.455
1993	367.886	211.298	94.266	49.159	13.163
1994	368.639	210.442	90.591	53.786	13.820
1995	365.456	209.234	86.445	56.399	13.378
1996	362.398	208.937	82.444	58.282	12.735
1997	358.549	205.415	79.488	59.873	13.773
1998	353.486	206.522	73.491	60.301	13.172
1999	350.879	204.893	70.096	63.020	12.870
2000	346.324	202.860	67.261	63.139	13.064
2001	342.244	202.146	63.103	64.480	12.515

Grafik 11: Bettenentwicklung nach den wichtigsten Unterkunftsarten seit der Sommersaison 1982 in Tirol¹⁾

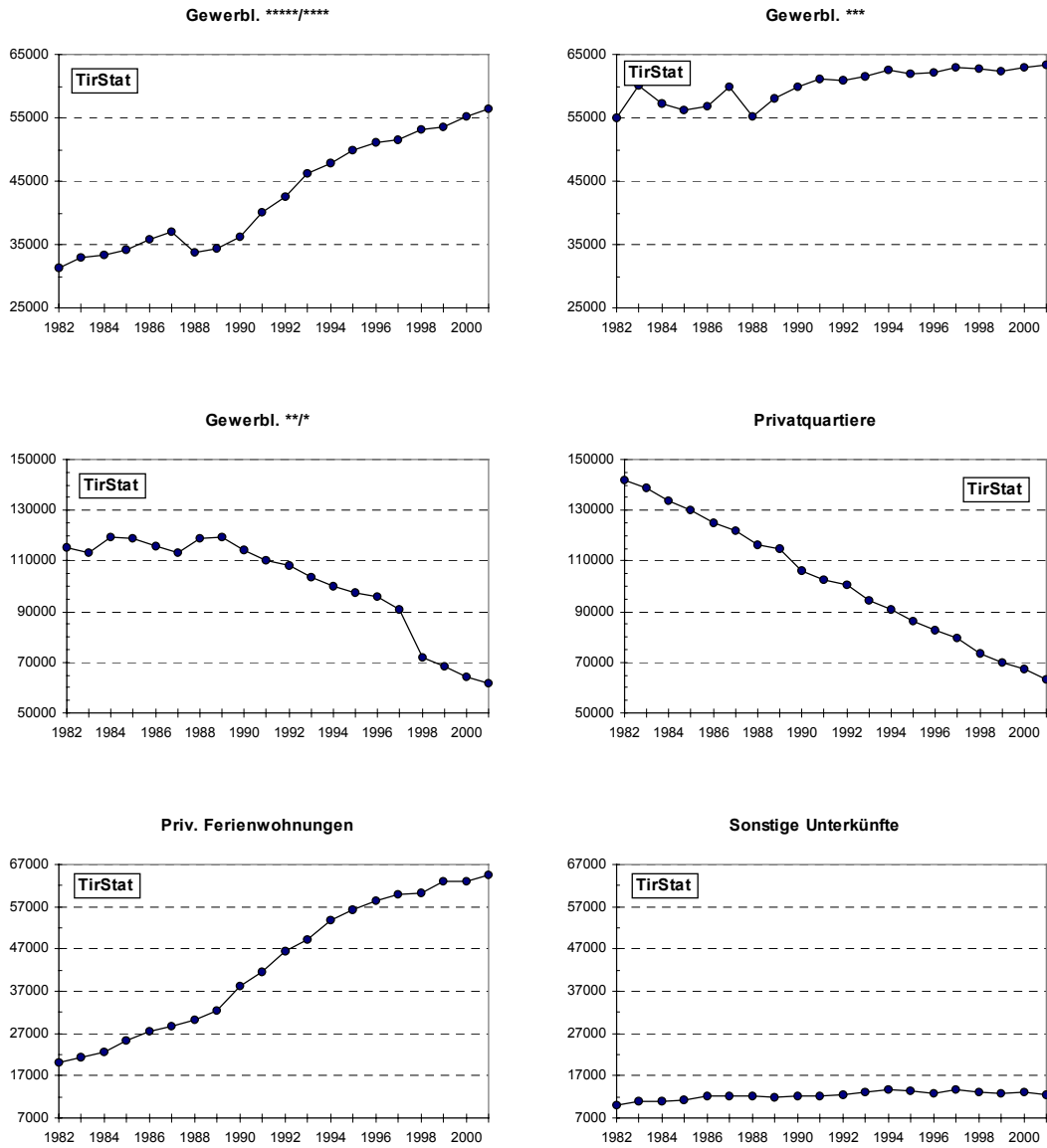

¹⁾ Seit der Wintersaison 1997/98 werden gemäß der Richtlinie des EU-Rates 95/57/EG vom 23. November 1995 auch „Gewerbliche Ferienwohnungen“, als eigene Kategorie ausgewiesen, wodurch sich bei den anderen gewerblichen Kategorien ab 1998 ein Zeitreihenbruch ergibt.

Durchschnittspreise für Übernachtung/Frühstück im Sommer 2001 nach Ortstypen

Ortstyp	Durchschnittspreis in Euro	Preisparität (Tirol=100)	Anzahl der Gemeinden	Anteil an den Übern. in %
Innsbruck	55,4	184,7	1	4,0
Tourismuszentren	37,0	123,3	10	19,8
tourismusintensiv	33,4	111,3	20	21,0
intensiver Wintertourismus	25,2	84,0	34	13,9
intensiver Sommertourismus	25,2	84,0	76	25,9
Transit- und städtischer Tourismus	29,2	97,3	19	3,6
extensiver Tourismus	20,3	67,7	119	11,8
TIROL	30,0	100,0	279	100,0

Grafik 12: Preisparitäten nach Ortstypen - Sommer 2001: Abweichungen vom Tirolmittel

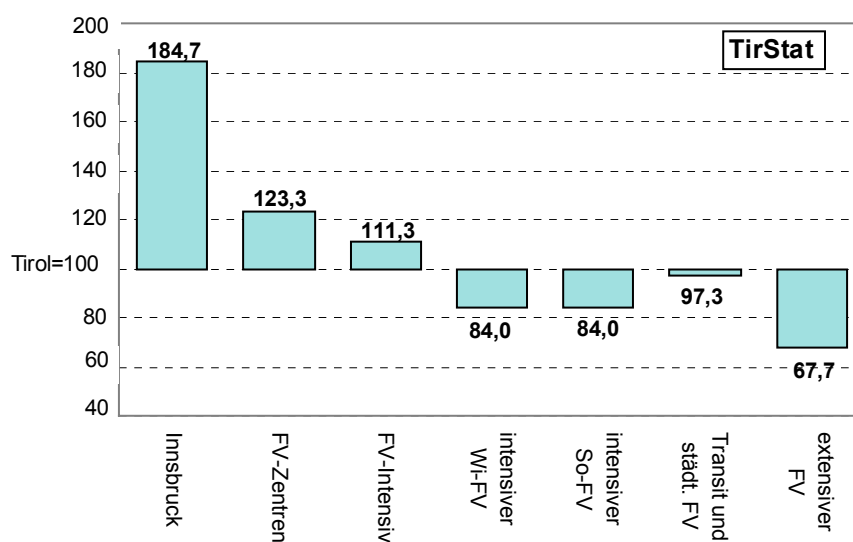

Preisänderungen nach Ortstypen - Sommer 2001

Ortstyp	Preisänderung gegenüber Sommer 2000 in %
Innsbruck	+ 3,1
Tourismuszentren	+ 3,1
tourismusintensiv	+ 3,4
intensiver Wintertourismus	+ 2,0
intensiver Sommertourismus	+ 2,9
Transit- und städtischer Tourismus	+ 1,9
extensiver Tourismus	+ 1,8
TIROL	+ 2,8

3. UMSÄTZE, AUSLASTUNG, TOURISTISCHER ARBEITSMARKT

Aufgrund des zunehmenden Interesses an Umsatzzahlen im Tiroler Tourismus veröffentlicht die Tiroler Landesstatistik nicht nur relative Umsatzveränderungen, sondern auch **absolute Umsatzzahlen für Übernachtung/Frühstück**.

Diese Umsätze resultieren aus der Verknüpfung von monatlichen Nächtigungen mit saisonalen Preiserhebungen, die zweimal im Jahr wie folgt durchgeführt werden:

Von 86 Tiroler Stichprobengemeinden (repräsentativ ausgewählt) werden die **Tourismusprospekte bzw. offiziellen Preislisten** angefordert. Daraus werden sämtliche Betriebe - getrennt nach Unterkunftsart (*****/****, ***, **/*, Private und gewerbl. FEWO, Privatbetriebe - mit ihrem Namen, Betten, Sternen und Preisen für Ü/F digital erfasst (**insg. ca 8.500 Betriebe**)).

Nach detaillierten Plausibilitätskontrollen werden anschließend **Durchschnittspreise für Ü/F** (gewichtet mit den dazugehörigen Betten) auf der Ebene der FV-Typen bzw. jener der Tiroler Bezirke und Talschaften errechnet. Aus der Multiplikation der Durchschnittspreise mit den Nächtigungen in diesen Regionen resultieren **Umsatzzahlen für Übernachtung/Frühstück**.

Zu beachten ist, dass diese Berechnungsweise - abgesehen vom Nächtigungsaufwand - **keinerlei sonstige Ausgaben** der Gäste berücksichtigt.

Grafik 13: Umsatzentwicklung nach Bezirken - Sommer 2001 gegenüber Sommer 2000

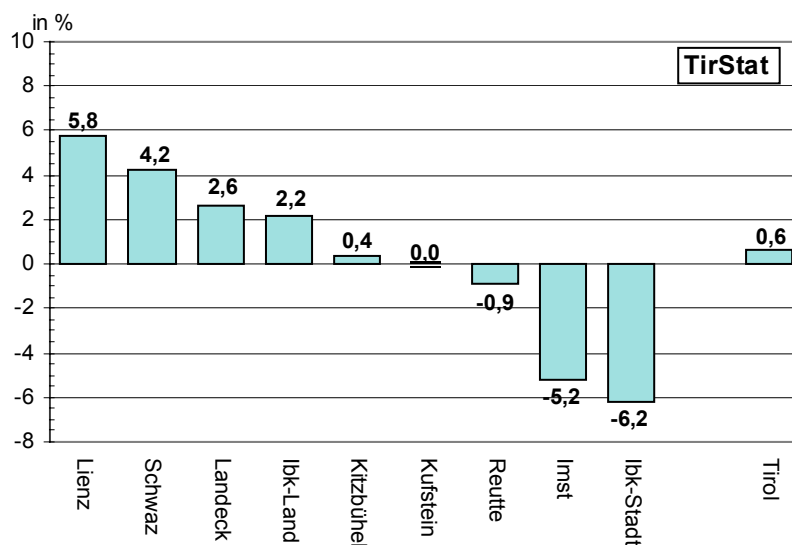

Entwicklung der Umsätze nach Ortstypen, Unterkunftsarten und politischen Bezirken im Sommer 2001

Ortstyp/ Unterkunftsart/ Bezirk	Umsätze für Ü/F in Mio. Euro¹⁾	Veränderung der Um- sätze gegenüber Sommer 2000 in %	Preis- effekt²⁾	quanti- tativer Effekt³⁾	qualita- tiver- Effekt⁴⁾
Innsbruck	36,84	- 6,2	+ 3,1	- 6,1	- 3,1
Tourismuszentren	125,51	+ 2,7	+ 3,1	- 1,3	+ 0,9
tourismusintensiv	119,03	+ 1,0	+ 3,4	- 2,0	- 0,2
intensiver Wintertourismus	60,36	- 1,7	+ 2,0	- 4,6	+ 1,0
intensiver Sommertourismus	112,35	+ 2,4	+ 2,9	- 1,9	+ 1,4
Transit + städt. Tourismus	17,55	- 0,1	+ 1,9	- 1,6	- 0,3
extensiver Tourismus	40,02	- 1,0	+ 1,8	- 1,9	- 0,7
Gewerbliche Betriebe	442,90	+ 0,5	+ 2,8	- 2,7	+ 0,5
Kategorie 5/4-Stern	268,50	+ 2,3	+ 3,4	- 0,6	- 0,5
Kategorie 3-Stern	113,74	- 1,0	+ 1,8	- 2,9	+ 0,1
Kategorie 2/1-Stern	47,04	- 5,0	+ 2,1	- 7,0	+ 0,0
Ferienwohnung gewerblich	13,62	+ 0,2	+ 0,7	- 0,9	+ 0,4
Privatquartiere	25,48	- 3,0	+ 4,4	- 7,2	+ 0,0
Ferienwohnungen privat	28,85	+ 1,9	+ 2,5	- 0,6	+ 0,0
Sonstige Unterkünfte	14,45	+ 8,5	+ 2,8	+ 5,6	+ 0,0
Innsbruck-Stadt	36,84	- 6,2	+ 3,1	- 6,1	- 3,1
Imst	44,43	- 5,2	+ 2,5	- 6,5	- 1,0
Innsbruck-Land	78,07	+ 2,2	+ 2,9	- 1,7	+ 1,0
Kitzbühel	74,56	+ 0,4	+ 2,7	- 2,1	- 0,1
Kufstein	59,55	- 0,0	+ 2,7	- 3,4	+ 0,8
Landeck	53,46	+ 2,6	+ 2,9	- 2,4	+ 2,2
Lienz	24,38	+ 5,8	+ 2,5	+ 1,3	+ 2,0
Reutte	44,18	- 0,9	+ 3,0	- 3,1	- 0,8
Schwaz	96,19	+ 4,2	+ 3,0	+ 0,1	+ 1,0
TIROL	511,68	+ 0,6	+ 2,8	- 2,3	+ 0,2

1) siehe Seite 16

2) Veränderung der Preise in %

3) Veränderung der Übernachtungen in %

4) Änderung der Umsätze auf Grund von Verschiebungen der Nachfrage zwischen den Unterkunftsarten bzw. den Ortstypen

Grafik 14: Anteile der Unterkunftsarten an Übernachtungen und Umsätzen - Sommer 2001 in Tirol

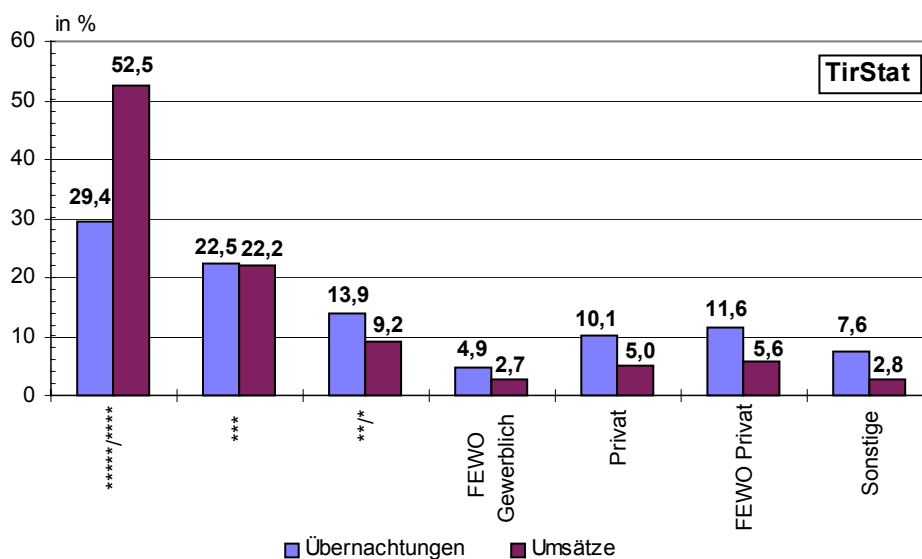

Umsätze und Übernachtungen nach Unterkunftsarten und Ortstypen (in %) - Sommer 2001 in Tirol

Ortstypen/ Kategorien	Anteile (in %) bei den	
	Übernachtungen	Umsätzen aus Beherbergung/Verpflegung
<u>Ortstyp:</u>	100,0	100,0
Innsbruck	4,0	7,2
Tourismuszentren	19,8	24,5
tourismusintensiv	21,0	23,3
intensiver Wintertourismus	13,9	11,8
intensiver Sommertourismus	25,9	22,0
Transit + städt. Tourismus	3,6	3,4
extensiver Sommertourismus	11,8	7,8
<u>Unterkunftsart:</u>	100,0	100,0
Gewerbliche Betriebe	70,7	86,6
Kategorie 5/4-Stern	29,4	52,5
Kategorie 3-Stern	22,5	22,2
Kategorie 2/1-Stern	13,9	9,2
gewerbliche Ferienwohnungen	4,9	2,7
Privatquartiere	10,1	5,0
private Ferienwohnungen	11,6	5,6
sonstige Unterkünfte	7,6	2,8

Grafik 15: Umsätze nach Unterkunftsarten - Sommer 2001 in Tirol

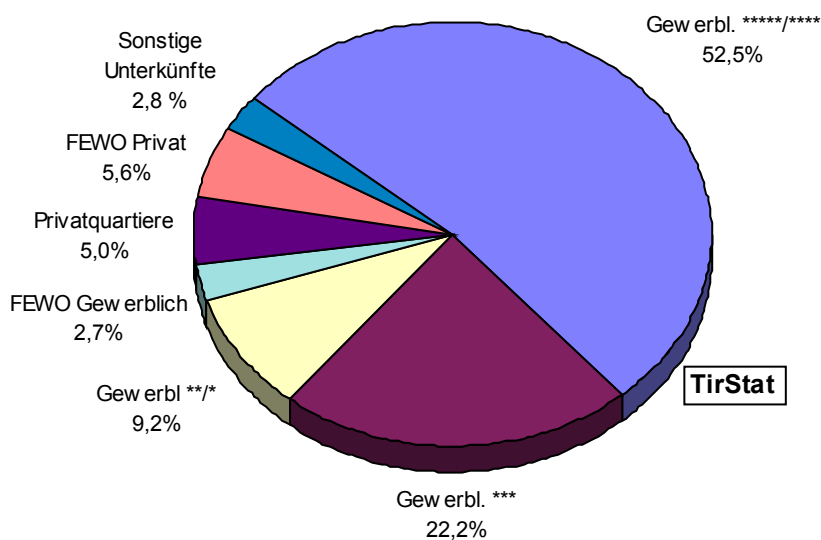

Auslastung des Bettenangebotes - Sommer 2001 in Tirol

Unterkunftsart	Auslastung	
	in Tagen	in %
Gewerbliche Betriebe insgesamt	59	32,1
Kategorie 5/4-Stern	89	48,4
Kategorie 3-Stern	60	32,6
Kategorie 2/1-Stern	38	20,7
Ferienwohnungen Gewerblich	41	22,3
Privatquartiere	27	14,7
nicht auf Bauernhof	27	14,7
auf Bauernhof	27	14,7
Private Ferienwohnungen	31	16,8
nicht auf Bauernhof	31	16,8
auf Bauernhof	30	16,3
INSGESAMT	47	25,5

Grafik 16: Auslastung des Bettenangebotes in den wichtigsten Unterkunftsarten in % - Sommer 2001 in Tirol

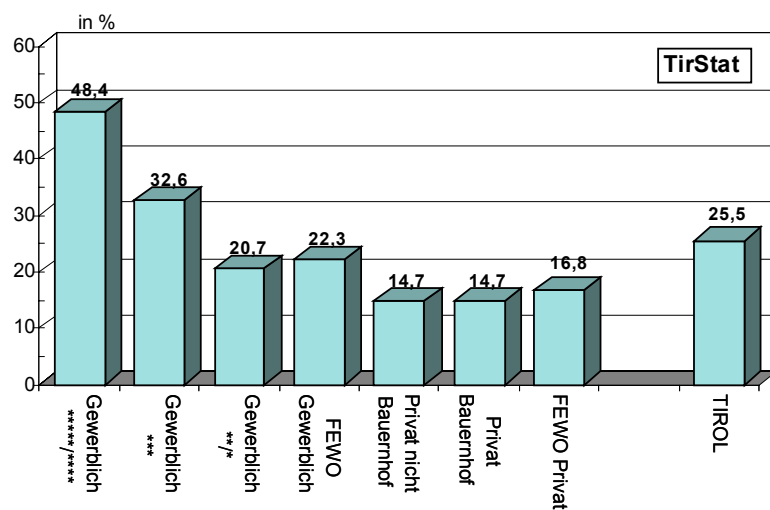

Beschäftigungssituation in Fremdenverkehrsberufen im Sommer 2001 in Tirol

Monate	Unselbständig Beschäftigte im Beherbergungs- u. Gaststättenwesen insgesamt	dar. Ausländer	offene Stellen nach Berufen	gemeldete Arbeitslose nach Berufen
Mai	20.107	6.190	1.377	7.811
Juni	25.859	7.896	1.148	3.743
Juli	30.772	8.649	795	1.288
August	30.510	8.633	680	1.218
September	25.943	7.717	648	3.223
Oktober	17.070	4.878	735	8.629
Durchschnitt	25.044	7.327	897	4.319

Quelle: Arbeitsmarktservice Tirol

Kennzahlen für die bedeutendsten Tourismusgemeinden - Sommer 2001 in Tirol

Rang	Gemeinde	Ankünfte	Über- nach- tungen	Veränderung gegenüber Vorsaison in %	Gewerbl. Auslastung in Tagen	Über- nachtungen je Ein- wohner
1	Innsbruck	427.296	685.994	- 6,1	91	6
2	Mayrhofen	111.707	578.267	+ 2,7	88	153
3	Seefeld/Tirol	101.813	555.355	- 0,3	80	175
4	Eben/Achensee	91.622	509.310	- 2,8	95	190
5	Neustift/Stubaital	77.930	400.095	- 3,0	62	90
6	Sölden	76.580	371.144	- 7,5	30	110
7	Kirchberg/Tirol	57.221	326.822	- 7,5	53	65
8	Wildschönau	51.742	323.549	- 2,3	53	79
9	Kitzbühel	77.660	320.190	- 1,9	65	37
10	Ellmau	47.632	316.366	+ 1,1	85	124
11	Kössen	44.091	297.239	- 0,3	98	75
12	Leutasch	33.788	250.933	- 1,0	57	125
13	Tux	49.875	250.753	+ 5,2	58	127
14	St.Johann/Tirol	39.578	222.880	- 2,1	60	28
15	Serfaus	30.536	207.007	- 1,1	44	165
16	Lermoos	33.563	202.152	- 10,4	75	192
17	Längenfeld	26.088	195.481	+ 1,4	47	48
18	Walchsee	28.639	194.983	+ 0,6	77	111
19	Nauders	30.493	191.162	- 2,7	64	120
20	Tannheim	32.601	190.290	- 1,0	81	176
21	Fügen	31.887	189.281	- 1,8	63	55
22	Grän	32.801	182.796	+ 10,5	101	303
23	Söll	27.822	181.257	- 10,4	59	53
24	Achenkirch	36.275	180.533	+ 10,3	78	87
25	Kirchdorf/Tirol	26.636	171.189	- 0,5	70	49
26	Fieberbrunn	26.077	170.827	- 6,7	54	40
27	Hopfgarten/Brixental	34.716	162.579	- 1,0	81	31
28	Westendorf	25.470	162.261	+ 0,0	51	47
29	Ehrwald	28.904	160.333	- 7,2	58	62
30	St.Leonhard/Pitztal	28.286	157.519	- 4,4	53	105
31	Fiss	19.430	156.782	- 1,2	53	169
32	Matrei/Osttirol	25.741	149.808	- 0,4	68	30
33	Going/Wilden Kaiser	25.156	142.840	- 0,9	75	82
34	Thiersee	22.767	141.381	- 9,1	78	52
35	Telfs	27.926	132.685	- 2,9	75	10
36	Fulpmes	18.946	127.253	+ 2,6	57	33
37	Aschau/Zillertal	16.336	125.754	+ 2,6	45	81
38	Reith/Alpbachtal	16.411	125.680	- 13,1	70	47
39	Oetz	23.076	123.298	- 5,8	59	55
40	Gerlos	19.769	122.751	+ 1,8	41	148
41	Finkenberg	22.937	120.217	+ 10,5	61	79
42	Kramsach	21.356	118.452	+ 4,4	57	27
43	St.Jakob/Deferegggen	17.967	117.818	- 4,8	48	117
44	St.Anton/Arlberg	28.773	117.556	+ 3,4	26	43
45	Ischgl	21.129	115.157	+ 8,5	23	66
46	Galtür	27.544	114.181	+ 4,1	35	134
47	Zell/Ziller	21.198	113.073	+ 1,5	47	61
48	Kaunertal	23.771	105.075	+ 10,7	65	176
49	Lienz	37.715	103.473	+ 3,7	64	9
50	St.Ulrich/Pillersee	13.431	102.905	- 4,3	70	71

Grafik 17: Übernachtungsentwicklung in den wichtigsten Tourismusgemeinden - Sommer 1982-2001

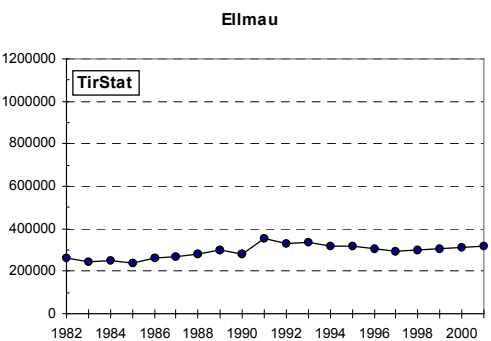
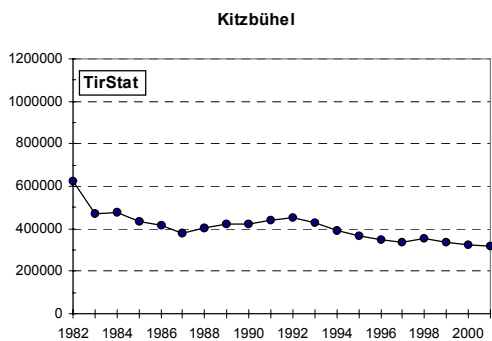
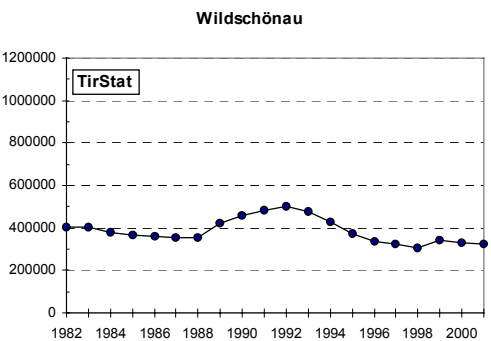
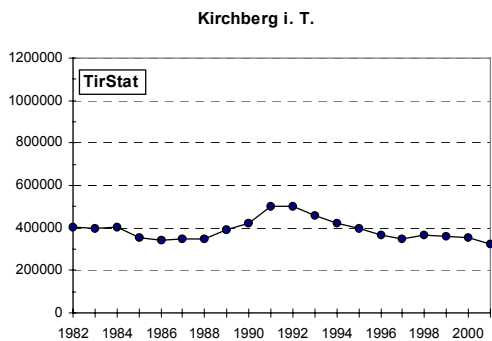
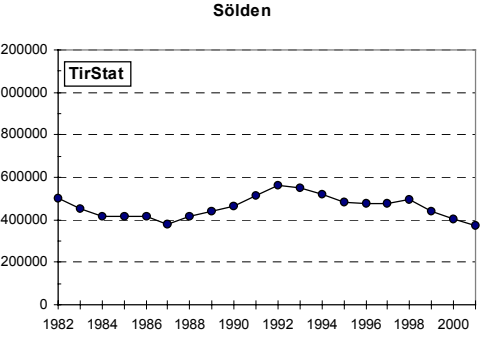
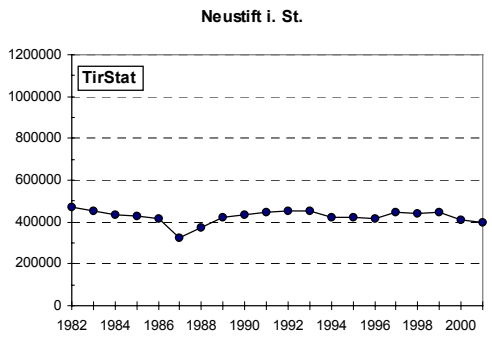
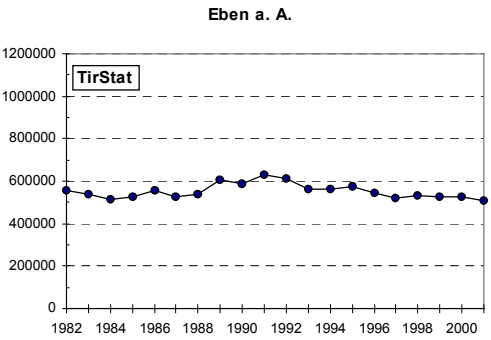
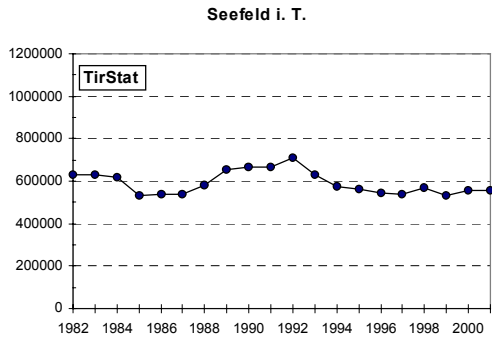
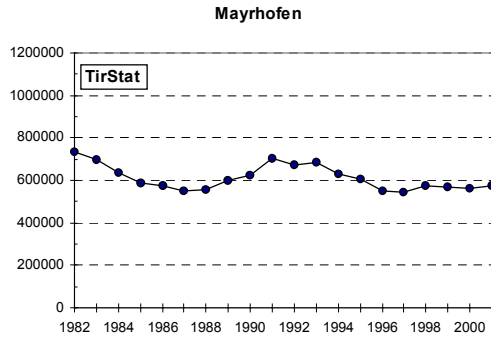
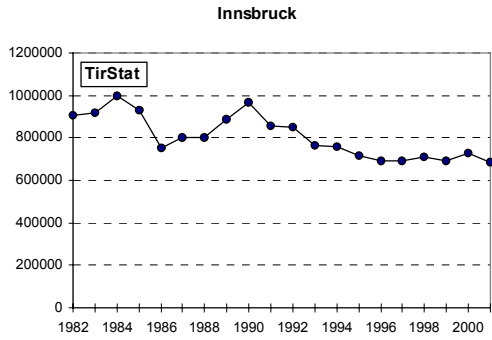

TOURISMUSJAHR 2001

(November 2000 – Oktober 2001)

ÜBERNACHTUNGEN: **40,501.428**

Veränderung gegenüber 2000: + 1,7 %

GÄSTE: **7,919.138**

Veränderung gegenüber 2000: + 1,9 %

Grafik 18: Übernachtungsentwicklung nach Tourismusjahren in Tirol

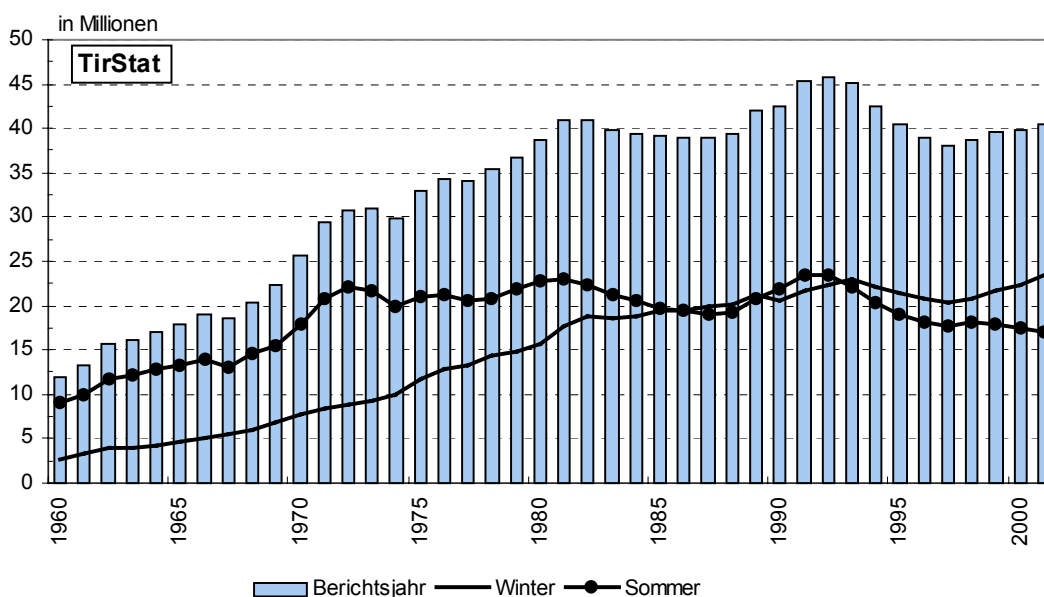

Ankünfte und Übernachtungen in den Tourismusjahren seit 1951 in Tirol

Berichts- jahr	Ankünfte	Übernachtungen	Veränderung gegen- über Vorjahr in %	
			Ankünfte	Übernachtungen
1951	668.722	2,784.090	+ 17,4	+ 18,9
1952	755.891	3,257.567	+ 13,0	+ 17,0
1953	896.052	3,895.303	+ 18,5	+ 19,6
1954	1,025.123	4,619.383	+ 14,4	+ 18,6
1955	1,311.428	6,096.412	+ 27,9	+ 32,0
1956	1,442.555	6,986.142	+ 10,0	+ 14,6
1957	1,621.723	8,398.420	+ 12,4	+ 20,2
1958	1,808.843	9,419.815	+ 11,5	+ 12,2
1959	2,028.011	10,901.264	+ 12,1	+ 15,7
1960	2,209.195	11,863.289	+ 8,9	+ 8,8
1961	2,276.109	13,165.085	+ 3,0	+ 11,0
1962	2,562.328	15,637.164	+ 12,6	+ 18,8
1963	2,574.368	16,087.541	+ 0,5	+ 2,9
1964	2,646.166	16,924.970	+ 2,8	+ 5,2
1965	2,730.880	18,011.049	+ 3,2	+ 6,4
1966	2,886.742	19,015.691	+ 5,7	+ 5,6
1967	2,832.381	18,535.249	- 1,9	- 2,5
1968	3,169.971	20,379.224	+ 11,9	+ 9,9
1969	3,432.289	22,259.169	+ 8,3	+ 9,2
1970	3,865.644	25,712.335	+ 12,6	+ 15,5
1971	4,178.805	29,331.964	+ 8,1	+ 13,6
1972	4,378.997	30,804.235	+ 4,8	+ 5,0
1973	4,420.352	30,913.919	+ 0,9	+ 0,4
1974	4,233.986	29,863.710	- 4,2	- 3,4
1975	4,658.998	32,890.846	+ 10,0	+ 10,1
1976	4,831.697	34,188.889	+ 3,7	+ 3,9
1977	4,897.049	33,981.117	+ 1,4	- 0,5
1978	5,095.223	35,362.703	+ 4,0	+ 4,1
1979	5,409.196	36,804.715	+ 6,2	+ 4,1
1980	5,809.511	38,675.032	+ 7,4	+ 5,1
1981	6,030.754	40,844.546	+ 3,8	+ 5,6
1982	6,213.999	40,997.306	+ 3,0	+ 0,4
1983	6,240.486	39,729.877	+ 0,4	- 3,1
1984	6,414.988	39,401.967	+ 2,8	- 0,8
1985	6,455.699	39,053.173	+ 0,6	- 0,9
1986	6,434.982	38,953.082	- 0,3	- 0,3
1987	6,637.975	38,938.135	+ 3,2	- 0,0
1988	6,885.305	39,376.010	+ 3,7	+ 1,1
1989	7,439.813	42,036.734	+ 8,1	+ 6,8
1990	7,732.938	42,462.375	+ 3,9	+ 1,0
1991	8,069.175	45,335.736	+ 4,3	+ 6,8
1992	8,107.318	45,792.522	+ 0,5	+ 1,0
1993	7,869.650	45,053.683	- 2,9	- 1,6
1994	7,587.629	42,556.689	- 3,6	- 5,5
1995	7,379.802	40,530.160	- 2,7	- 4,8
1996	7,242.058	38,889.045	- 1,9	- 4,0
1997	7,106.575	38,000.658	- 1,9	- 2,3
1998	7,375.968	38,761.635	+ 3,8	+ 2,0
1999	7,545.750	39,528.804	+ 2,2	+ 1,9
2000	7,768.655	39,805.146	+ 3,0	+ 0,7
2001	7,919.138	40,501.428	+ 1,9	+ 1,7

Ankünfte und Übernachtungen nach Unterkunftsarten im Tourismusjahr 2001 in Tirol

Unterkunftsart	Übernachtungen		Veränderung gegenüber 2000	
	absolut	in %	absolut	in %
Gewerbliche Betriebe	28,673.069	70,8	+ 527.573	+ 1,9
Kategorie 5/4-Stern	10,863.619	26,8	+ 390.568	+ 3,7
Kategorie 3-Stern	8,959.302	22,1	+ 245.377	+ 2,8
Kategorie 2/1-Stern	6,357.457	15,7	- 240.383	- 3,6
Gew. Ferienwohnungen	2,492.691	6,2	+ 132.011	+ 5,6
Privatquartiere	4,164.413	10,3	- 125.220	- 2,9
nicht auf Bauernhof	3,101.408	7,7	- 110.957	- 3,5
auf Bauernhof	1,063.005	2,6	- 14.263	- 1,3
Priv. Ferienwohnungen	5,556.535	13,7	+ 237.244	+ 4,5
Ferienwohnungen n.BH	4,888.547	12,1	+ 189.153	+ 4,0
Ferienwohnungen a.BH	667.988	1,6	+ 48.091	+ 7,8
übrige Unterkünfte	2,107.411	5,2	+ 56.703	+ 2,8
Campingplätze	1,215.552	3,0	+ 97.859	+ 8,8
Kurheime d.Sozialvers.	4.221	0,0	- 10.821	- 71,9
Sonst.Kur+Erh.Heime	51.902	0,1	- 3.768	- 6,8
Kindererholungsheime	209.327	0,5	+ 1.238	+ 0,6
Jugendherbergen	123.883	0,3	- 14.828	- 10,7
Schutzhütten	173.716	0,4	+ 9.151	+ 5,6
Sonstige Unterkünfte	328.810	0,8	- 22.128	- 6,3
INSGESAMT	40,501.428	100,0	+ 696.300	+ 1,7

Übernachtungen nach Herkunftsländern im Tourismusjahr 2001 in Tirol

Herkunftsland	Übernachtungen		Veränderung gegenüber 2000	
	absolut	in %	absolut	in %
Deutschland	24,153.636	59,6	+ 264.340	+ 1,1
Niederlande	4,308.635	10,6	+ 237.982	+ 5,8
Schweiz	1,591.858	3,9	+ 114.533	+ 7,8
Vereinigtes Königreich	1,528.459	3,8	- 80.615	- 5,0
Belgien	1,280.964	3,2	+ 27.494	+ 2,2
Italien	815.284	2,0	+ 40.744	+ 5,3
Frankreich	793.280	2,0	- 17.343	- 2,1
Dänemark	394.794	1,0	+ 30.894	+ 8,5
USA	381.550	0,9	- 91.601	- 19,4
Polen	255.887	0,6	+ 3.823	+ 1,5
Schweden	228.785	0,6	- 29.995	- 11,6
Übriges Ausland	1,547.792	3,8	+ 135.800	+ 9,6
Ausland zusammen	37,280.924	92,0	+ 636.056	+ 1,7
Österreich	3,220.504	8,0	+ 60.244	+ 1,9
INSGESAMT	40,501.428	100,0	+ 696.300	+ 1,7

Kennzahlen für die bedeutendsten Tourismusgemeinden im Tourismusjahr 2001

Rang	Gemeinde	Übernach- tungen absolut	Änderung zum Vor- jahr in %	Anteil der gewerbl. Übernachtun- gen in %	Anteil Sommer in %	gewerbl. Aus- lastung in Tagen	Über- nach- tungen je Ew.
1	Sölden	2,151.763	+ 5,2	89,7	17,4	172	637
2	Mayrhofen	1,309.019	+ 1,3	80,2	44,6	197	346
3	Ischgl	1,254.743	+ 9,2	70,7	9,3	207	717
4	Innsbruck	1,171.430	- 1,1	90,0	59,1	159	10
5	Seefeld/Tirol	1,148.520	+ 1,7	84,1	48,8	158	361
6	Neustift/St.	1,112.136	+ 1,7	66,4	36,3	171	250
7	St.Anton/Arlberg	945.174	- 2,9	65,6	12,6	167	346
8	Eben/Achensee	868.292	- 0,3	88,6	59,2	163	324
9	Tux	860.235	+ 7,4	78,6	29,4	195	434
10	Kirchberg/Tirol	853.147	- 4,1	83,9	38,7	130	171
11	Serfaus	823.757	+ 6,8	91,1	25,4	167	657
12	Kitzbühel	764.236	- 2,6	82,7	42,3	149	89
13	Wildschönau	714.251	- 0,7	79,1	45,8	113	175
14	Ellmau	658.065	+ 0,3	72,4	48,6	170	259
15	Leutasch	580.218	- 0,7	55,3	43,7	126	289
16	Fiss	576.383	+ 4,4	81,7	27,5	184	623
17	Kössen	542.175	+ 1,0	62,6	55,4	173	137
18	St.Johann/Tirol	515.312	- 1,5	74,8	43,7	132	65
19	St.Leonhard/P.	505.508	+ 0,5	81,0	31,5	161	335
20	Nauders	499.118	+ 7,5	76,4	38,7	157	312
21	Längenfeld	496.849	+10,5	51,7	39,7	122	121
22	Lermoos	454.391	- 4,6	79,0	44,9	162	432
23	Söll	446.131	- 4,1	73,8	41,0	139	131
24	Gerlos	436.950	+ 2,1	85,7	28,4	139	525
25	Westendorf	415.905	+ 0,8	60,0	39,4	120	121
26	Fügen	414.355	+ 2,3	76,7	46,1	140	120
27	Fieberbrunn	412.210	- 5,4	54,8	41,9	124	98
28	Galtür	388.743	+11,3	70,1	29,7	108	455
29	Ehrwald	384.147	- 0,4	64,6	42,2	137	148
30	Tannheim	370.154	+ 0,3	79,7	51,9	156	342
31	Kappl	359.341	+ 9,0	28,1	15,3	122	138
32	Achenkirch	350.239	+ 5,5	79,6	52,1	155	169
33	Grän	335.664	+ 6,6	70,7	55,0	185	556
34	Kirchdorf/Tirol	335.461	- 0,2	87,7	51,5	134	96
35	Hopfgarten/Br.	335.447	+ 1,3	66,1	49,0	154	64
36	Fulpmes	320.307	+ 2,5	78,8	40,1	137	82
37	Walchsee	320.187	+ 2,2	72,6	61,5	130	183
38	St.Jakob/Def.	310.367	+ 6,3	65,3	38,3	123	307
39	Finkenberg	304.954	+11,5	67,0	39,8	153	200
40	Going/W.K.	300.070	+ 0,4	72,7	48,1	155	173
41	Zell/Ziller	276.369	+ 4,3	68,4	41,3	120	149
42	Matrei/Osttirol	262.485	+ 4,3	65,7	57,6	146	53
43	Oetz	261.061	+ 3,1	71,2	47,7	129	117
44	Kaunertal	252.657	+10,1	71,0	42,0	160	424
45	Alpbach	252.414	- 3,2	59,2	39,0	135	101
46	Brixen/Thale	248.563	- 1,6	50,3	33,4	109	97
47	Berwang	248.397	- 0,1	77,9	39,9	132	399
48	Telfs	246.767	+ 3,0	82,6	54,3	136	19
49	Scheffau/W.K.	245.841	- 1,9	68,8	41,6	150	202
50	Reith/Alpbachtal	243.773	- 4,8	64,2	52,1	138	92

Grifik 19: Übernachtungsentwicklung nach Saisonen in den bedeutendsten Tourismusgemeinden

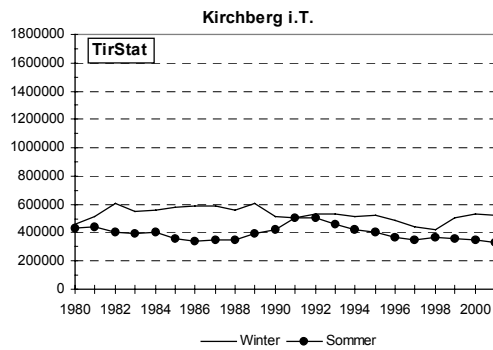
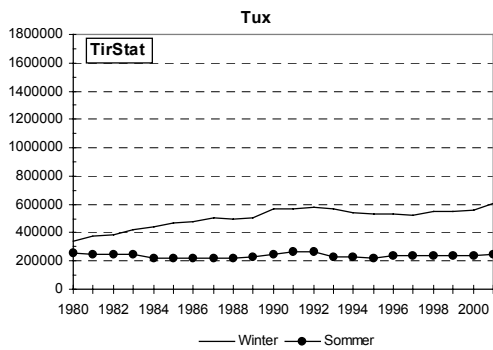
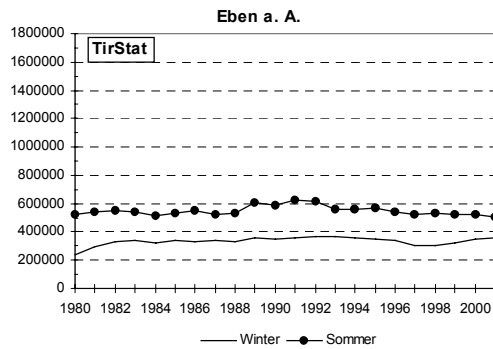
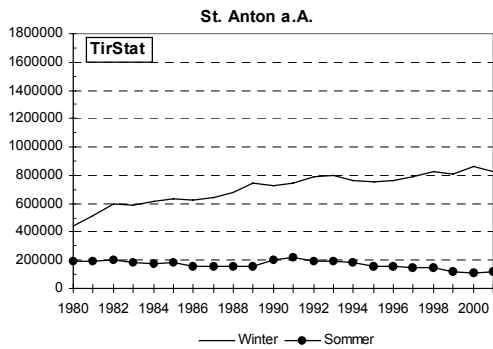
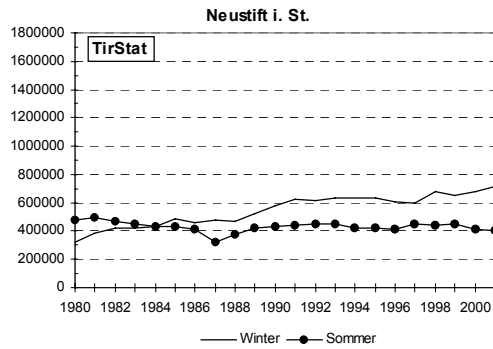
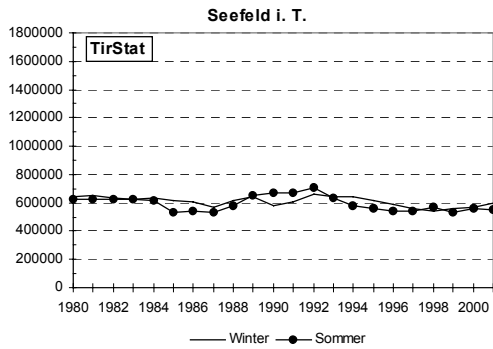
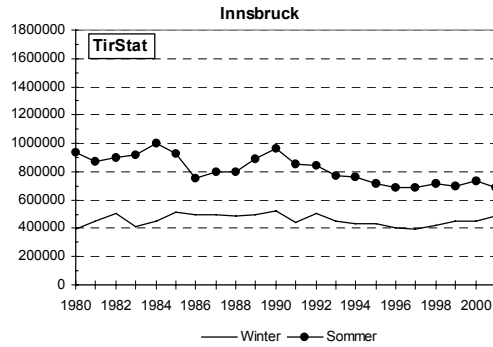
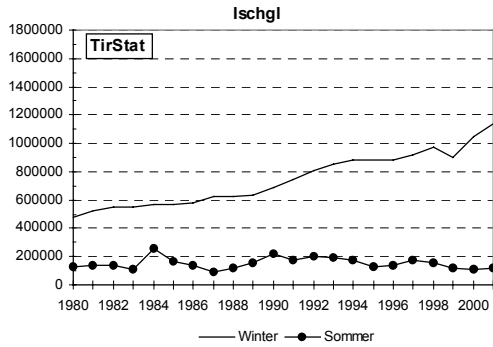
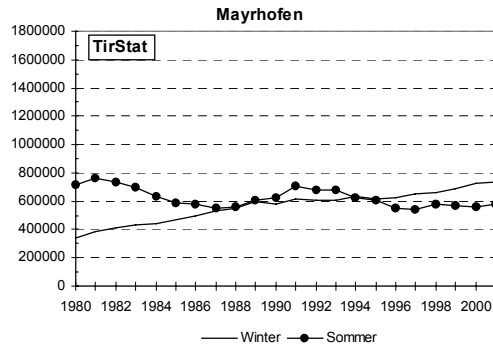
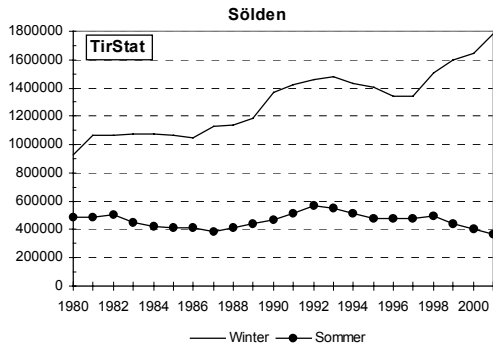

4. QUELLEN UND RECHTSGRUNDLAGEN

- Quellen:
1. Monatliche Meldungen der Gemeinden zur amtlichen Fremdenverkehrsstatistik, Auswertung in der Abteilung Raumordnung - Statistik
 2. Bestandserhebung über Fremdenunterkünfte zum Stichtag 31. 5. 2001, Auswertung: Statistik Austria
 3. Preiserhebungen des Amtes der Tiroler Landesregierung, Abteilung Raumordnung - Statistik
 4. Arbeitsmarktservice Tirol - monatliche Meldungen

Rechtsgrundlagen der Erhebungen:

1. Bundesstatistikgesetz 2000, BGBl. Nr. 163/1999 i.d.g.F.
2. Fremdenverkehrsstatistikverordnung 1986, BGBl. Nr. 284/1986 vom 23. 5. 1986 i.d.g.F.

ANHANGSTABELLEN:

- Tab. 1: **Ü = Übernachtungen; B = Betten; A = Auslastung (in Tagen)** nach Unterkunftsarten. Auslastung insgesamt und in sonstigen Unterkünften ohne Campingnchtigungen.
- Tab. 2: Ankünfte insgesamt; Übernachtungen insgesamt; Veränderung gegenüber Sommer 2000 in %; durchschnittliche Aufenthaltsdauer in Tagen in gewerblichen Betrieben und Privatquartieren; durchschnittliche Auslastung in % gewerblich und privat; Fremdenverkehrsintensität (Übernachtungen pro Einwohner laut Melderegister der Gemeinde Stand 31.12.2001).
- Tab. 3: Übernachtungen nach den wichtigsten Herkunftsländern.
- Tab. 4: Ankünfte insgesamt; Übernachtungen insgesamt; Veränderung gegenüber Sommer 2000 in %; Auslastung in % auf der Ebene der Tourismusverbände. Die **Verbandsstruktur** ist mit Stand **Jänner 2002** abgebildet. Da einige Tourismusverbände nur Teilbereiche von Gemeinden umfassen, die Nächtigungsstatistik gemäß Tourismusstatistikverordnung jedoch auf Gemeindedaten abgestimmt ist, müssen einige **Tourismusverbände zusammengefasst** werden. Zusammengefasste Verbände sind durch „+“ verbunden.

Tab. 1: Übernachtungen, Betten, Auslastung (in Tagen) nach Unterkunftsarten - Sommer 2001

Bezirk/ Gemeinde		*****/****		Gewerbliche Betriebe		Privatquartiere		Private Ferienwhg.	sonstige Unterkünfte	ins- gesamt	
		***	**/*	zus.	nicht Bauernh.	Bauernhof	zus.				
TIROL	Ü	5.005.310	3.822.303	2.355.491	12.014.104	1.227.197	488.213	1.715.410	1.969.089	1.299.746	16.998.349
	B	56.514	63.359	61.852	202.146	45.051	18.052	63.103	64.480	12.515	342.244
	A	89	60	38	59	27	27	27	31	35	47
INNSBRUCK-STADT	Ü	361.874	157.471	79.076	598.421	14.064	0	14.064	0	73.509	685.994
	B	3.318	1.789	1.442	6.549	189	0	189	0	871	7.609
	A	109	88	55	91	74	.	74	.	57	87
IMST	Ü	377.786	406.787	272.122	1.160.448	114.569	36.522	151.091	206.082	123.969	1.641.590
	B	6.681	7.846	8.238	25.969	4.224	1.533	5.757	6.723	1.024	39.473
	A	57	52	33	45	27	24	26	31	24	39
Arzl/Pitztal	Ü	8.381	44.083	2.005	57.742	2.667	1.490	4.157	8.738	962	71.599
	B	206	315	97	712	109	59	168	499	65	1.444
	A	41	140	21	81	24	25	25	18	15	50
Haiming	Ü	10.275	4.661	12.678	27.614	4.514	428	4.942	2.297	10.046	44.899
	B	197	98	241	536	132	31	163	133	164	996
	A	52	48	53	52	34	14	30	17	33	40
Imst	Ü	16.462	26.658	8.881	69.521	5.838	682	6.520	8.225	12.936	97.202
	B	227	453	115	1.109	167	25	192	211	24	1.536
	A	73	59	77	63	35	27	34	39	14	55
Imsterberg	Ü	0	0	2.712	2.712	111	56	167	3.038	127	6.044
	B	0	0	59	59	12	5	17	85	0	161
	A	.	.	46	46	9	11	10	36	.	38

Tab. 1: Übernachtungen, Betten, Auslastung (in Tagen) nach Unterkunftsarten - Sommer 2001

Bezirk/ Gemeinde		Gewerbliche Betriebe			Privatquartiere			Private Ferienwhg.	sonstige Unterkünfte	ins- gesamt	
		****/*	***	**/*	zus.	nicht Bauernh.	Bauernhof				zus.
Jerzens	Ü	16.443	14.226	9.577	41.193	4.529	580	5.109	13.374	2.050	61.726
	B	210	333	364	1.013	232	34	266	597	53	1.929
	A	78	43	26	41	20	17	19	22	39	32
Karres	Ü	0	0	1.076	1.076	903	257	1.160	517	0	2.753
	B	0	0	35	35	17	13	30	26	0	91
	A	.	.	31	31	53	20	39	20	.	30
Karrösten	Ü	0	8.387	171	8.558	66	0	66	1.824	0	10.448
	B	0	113	10	123	2	0	2	44	0	169
	A	.	74	17	70	33	.	33	41	.	62
Längenfeld	Ü	0	54.231	19.277	97.527	16.621	7.729	24.350	37.816	35.788	195.481
	B	0	778	581	2.093	730	332	1.062	1.157	90	4.402
	A	.	70	33	47	23	23	23	33	26	37
Mierming	Ü	36.888	7.259	5.705	51.992	5.330	3.156	8.486	17.150	0	77.628
	B	257	89	107	471	66	54	120	348	0	939
	A	144	82	53	110	81	58	71	49	.	83
Mils/Imst	Ü	0	0	251	251	444	0	444	0	0	695
	B	0	0	14	14	16	0	16	0	0	30
	A	.	.	18	18	28	.	28	.	.	23
Mötz	Ü	0	0	1.790	1.790	202	183	385	460	0	2.635
	B	0	0	32	32	2	7	9	16	0	57
	A	.	.	56	56	101	26	43	29	.	46
Nassereith	Ü	13.307	6.398	1.641	27.628	6.996	779	7.775	3.777	24.177	63.357
	B	73	177	158	521	141	35	176	80	0	777
	A	182	36	10	53	50	22	44	47	.	50

Tab. 1: Übernachtungen, Betten, Auslastung (in Tagen) nach Unterkunftsarten - Sommer 2001

Bezirk/ Gemeinde		Gewerbliche Betriebe			Privatquartiere			Private Ferienwhg.	sonstige Unterkünfte	ins- gesamt	
		****/*	***	**/*	zus.	nicht Bauernh.	Bauernhof				zus.
Obsteig	Ü	54.753	12.969	5.639	76.020	1.098	4.656	5.754	14.801	186	96.761
	B	525	175	65	880	19	116	135	265	24	1.304
	A	104	74	87	86	58	40	43	56	8	74
Oetz	Ü	17.844	16.889	42.751	83.547	21.878	1.554	23.432	16.319	0	123.298
	B	204	341	730	1.428	603	62	665	447	0	2.540
	A	87	50	59	59	36	25	35	37	.	49
Rietz	Ü	0	0	2.058	2.058	582	131	713	203	0	2.974
	B	0	0	28	28	20	4	24	8	0	60
	A	.	.	74	74	29	33	30	25	.	50
Roppen	Ü	0	2.820	0	5.801	1.591	983	2.574	1.322	0	9.697
	B	0	113	29	164	53	28	81	38	10	293
	A	.	25	0	35	30	35	32	35	0	33
St.Leonhard/Pitztal	Ü	48.767	61.344	14.898	132.215	2.770	2.368	5.138	12.820	7.346	157.519
	B	600	1.253	383	2.515	187	186	373	650	354	3.892
	A	81	49	39	53	15	13	14	20	21	40
Sautens	Ü	10.999	5.391	13.726	30.451	8.009	583	8.592	11.317	0	50.360
	B	134	67	297	507	239	16	255	196	0	958
	A	82	80	46	60	34	36	34	58	.	53
Silz	Ü	10.823	884	5.628	18.398	1.705	1.246	2.951	0	0	21.349
	B	578	188	189	1.009	50	20	70	0	40	1.119
	A	19	5	30	18	34	62	42	.	0	19
Sölden	Ü	115.225	92.872	97.978	332.248	9.013	2.479	11.492	13.619	13.785	371.144
	B	3.303	2.701	3.998	11.077	515	224	739	873	167	12.856
	A	35	34	25	30	18	11	16	16	26	28

Tab. 1: Übernachtungen, Betten, Auslastung (in Tagen) nach Unterkunftsarten - Sommer 2001

Bezirk/ Gemeinde		Gewerbliche Betriebe			Privatquartiere			Private Ferienwhg.	sonstige Unterkünfte	ins- gesamt	
		*****/****	***	**/*	zus.	nicht Bauernh.	Bauernhof				zus.
Stams	Ü	0	0	2.913	2.913	1.258	68	1.326	138	4.700	9.077
	B	0	0	109	109	79	8	87	13	0	209
	A	.	.	27	27	16	9	15	11	.	21
Tarrenz	Ü	0	10.983	8.153	19.136	3.500	1.105	4.605	4.435	0	28.176
	B	0	202	156	358	104	16	120	144	0	622
	A	.	54	52	53	34	69	38	31	.	45
Umhausen	Ü	0	18.149	10.528	30.581	10.916	4.646	15.562	20.219	11.866	78.228
	B	0	245	382	721	578	202	780	448	33	1.982
	A	.	74	28	42	19	23	20	45	50	34
Wenns	Ü	17.619	18.583	2.086	39.476	4.028	1.363	5.391	13.673	0	58.540
	B	167	205	59	455	151	56	207	445	0	1.107
	A	106	91	35	87	27	24	26	31	.	53
INNSBRUCK-LAND	Ü	831.806	538.136	257.144	1.735.542	168.564	53.610	222.174	322.211	191.949	2.471.876
	B	9.397	8.384	6.639	27.338	6.125	1.987	8.112	9.256	1.885	46.591
	A	89	64	39	63	28	27	27	35	42	51
Absam	Ü	3.504	652	2.218	6.374	1.686	397	2.083	754	1.988	11.199
	B	62	21	41	124	43	13	56	18	57	255
	A	57	31	54	51	39	31	37	42	35	44
Aldrans	Ü	0	7.687	2.348	10.035	2.678	987	3.665	1.474	0	15.174
	B	0	71	49	120	95	47	142	21	0	283
	A	.	108	48	84	28	21	26	70	.	54
Ampass	Ü	0	0	6.741	6.741	317	0	317	94	0	7.152
	B	0	0	80	80	12	0	12	4	0	96
	A	.	.	84	84	26	.	26	24	.	75

Tab. 1: Übernachtungen, Betten, Auslastung (in Tagen) nach Unterkunftsarten - Sommer 2001

Bezirk/ Gemeinde		*****/****			Gewerbliche Betriebe **/*			zus.			Privatquartiere Bauernhof			zus.			Private Ferienwhg.	sonstige Unterkünfte	ins- gesamt
		*****/****	***	**/*	zus.	nicht Bauernh.	Bauernhof	zus.	zus.	zus.	zus.	zus.	zus.						
Axams	Ü	1.431	16.350	0	33.449	2.815	0	2.815	0	2.815	9.544	0	45.808						
	B	98	194	29	585	111	0	111	0	111	318	0	1.014						
	A	15	84	0	57	25	.	25	.	25	30	.	45						
Baumkirchen	Ü	0	0	1.734	1.734	102	12	114	12	114	0	0	1.848						
	B	0	0	72	72	6	6	12	6	12	0	0	84						
	A	.	.	24	24	17	2	10	2	10	.	.	22						
Birgitz	Ü	0	5.458	5.452	11.254	0	343	343	343	1.615	0	13.212							
	B	0	64	78	182	9	8	17	8	65	0	264							
	A	.	85	70	62	0	43	20	43	25	.	50							
Ellbögen	Ü	0	0	1.193	1.193	247	191	438	191	438	2.633	1.036	5.300						
	B	0	0	40	40	21	18	39	18	39	51	16	146						
	A	.	.	30	30	12	11	11	11	52	65	36							
Flauring	Ü	0	0	952	952	66	0	66	0	66	453	0	1.471						
	B	0	0	16	16	8	0	8	0	47	0	71							
	A	.	.	60	60	8	.	8	.	10	.	21							
Fritzens	Ü	0	1.116	0	1.116	418	503	921	503	921	0	0	2.037						
	B	0	27	0	27	23	10	33	10	33	4	0	64						
	A	.	41	.	41	18	50	28	50	0	0	32							
Fulpmes	Ü	44.628	32.760	19.380	104.409	7.894	1.483	9.377	1.483	9.377	13.295	172	127.253						
	B	631	567	389	1.821	379	86	465	86	474	23	23	2.783						
	A	71	58	50	57	21	17	20	17	28	7	7	46						
Gnadenwald	Ü	0	3.469	821	4.290	767	220	987	220	987	1.196	0	6.473						
	B	0	67	35	102	18	4	22	4	28	0	0	152						
	A	.	52	23	42	43	55	45	55	43	.	.	43						

Tab. 1: Übernachtungen, Betten, Auslastung (in Tagen) nach Unterkunftsarten - Sommer 2001

Bezirk/ Gemeinde		Gewerbliche Betriebe			Privatquartiere			Private Ferienwhg.	sonstige Unterkünfte	ins- gesamt	
		****/*	***	**/*	zus.	nicht Bauernh.	Bauernhof				zus.
Götzens	Ü	18.738	7.149	86	31.821	1.654	202	1.856	2.016	58	35.751
	B	144	127	36	379	62	8	70	93	33	575
	A	130	56	2	84	27	25	27	22	2	62
Gries/Brenner	Ü	0	1.308	2.671	4.973	3.437	882	4.319	2.566	0	11.858
	B	0	114	48	183	136	29	165	125	66	539
	A	.	11	56	27	25	30	26	21	0	22
Gries/Sellrain	Ü	0	7.305	1.986	10.428	3.030	1.917	4.947	3.049	0	18.424
	B	0	101	186	302	118	55	173	158	0	633
	A	.	72	11	35	26	35	29	19	.	29
Grinzens	Ü	0	0	268	268	56	0	56	0	115	439
	B	0	0	18	18	2	0	2	0	36	56
	A	.	.	15	15	28	.	28	.	3	8
Gschnitz	Ü	6.844	855	8.789	17.256	3.082	2.896	5.978	1.755	0	24.989
	B	51	30	157	245	78	67	145	58	0	448
	A	134	29	56	70	40	43	41	30	.	56
Hall/Tirol	Ü	0	16.834	2.377	19.211	198	0	198	1.337	12.544	33.290
	B	0	196	41	237	5	0	5	25	4	271
	A	.	86	58	81	40	.	40	53	35	77
Hatting	Ü	0	1.450	0	1.450	0	686	686	134	0	2.270
	B	0	34	0	34	0	27	27	5	0	66
	A	.	43	.	43	.	25	25	27	.	34
Inzing	Ü	0	4.144	1.009	5.153	948	638	1.586	904	0	7.643
	B	0	76	101	177	38	24	62	36	0	275
	A	.	55	10	29	25	27	26	25	.	28

Tab. 1: Übernachtungen, Betten, Auslastung (in Tagen) nach Unterkunftsarten - Sommer 2001

Bezirk/ Gemeinde		Gewerbliche Betriebe			Privatquartiere			Private Ferienwhg.	sonstige Unterkünfte	ins- gesamt	
		****/****	***	**/*	zus.	nicht Bauernh.	Bauernhof				zus.
Kematen/Tirol	Ü	0	3.932	465	4.397	1.840	95	1.935	762	55	7.149
	B	0	62	36	102	54	6	60	9	4	175
	A	.	63	13	43	34	16	32	85	14	41
Kolsass	Ü	0	4.489	0	4.489	548	0	548	0	0	5.037
	B	0	94	15	109	16	8	24	12	0	145
	A	.	48	0	41	34	0	23	0	.	35
Kolsassberg	Ü	0	10.092	240	10.332	431	1.396	1.827	684	0	12.843
	B	0	92	16	108	38	49	87	46	0	241
	A	.	110	15	96	11	28	21	15	.	53
Lans	Ü	13.312	3.385	1.368	18.065	484	89	573	606	0	19.244
	B	127	39	63	229	24	12	36	30	0	295
	A	105	87	22	79	20	7	16	20	.	65
Leutasch	Ü	68.977	22.184	26.903	144.851	17.014	7.510	24.524	67.734	13.824	250.933
	B	748	594	771	2.523	536	215	751	1.396	67	4.737
	A	92	37	35	57	32	35	33	49	16	50
Matrei/Brenner	Ü	8.308	5.686	2.766	16.760	0	0	0	0	0	16.760
	B	95	104	42	241	0	0	0	0	0	241
	A	87	55	66	70	70
Mieders	Ü	8.074	8.591	2.998	19.663	4.501	1.277	5.778	4.660	30	30.131
	B	80	225	83	412	215	82	297	229	0	938
	A	101	38	36	48	21	16	19	20	.	32
Mils/Hall	Ü	11.532	0	0	11.532	11.921	0	11.921	1.079	294	24.826
	B	178	0	0	178	131	0	131	12	0	321
	A	65	.	.	65	91	.	91	90	.	76

Tab. 1: Übernachtungen, Betten, Auslastung (in Tagen) nach Unterkunftsarten - Sommer 2001

Bezirk/ Gemeinde		Gewerbliche Betriebe			Privatquartiere			Private Ferienwhg.	sonstige Unterkünfte	ins- gesamt	
		****/*	***	**/*	zus.	nicht Bauernh.	Bauernhof				zus.
Mühlbachl	Ü	0	10.486	4.402	14.888	562	1.022	1.584	660	0	17.132
	B	0	130	121	251	57	27	84	29	0	364
	A	.	81	36	59	10	38	19	23	.	47
Mutters	Ü	11.961	12.119	2.896	27.435	2.036	1.432	3.468	4.397	3.047	38.347
	B	149	157	62	400	64	47	111	143	38	692
	A	80	77	47	69	32	30	31	31	80	55
Natters	Ü	0	61	2.852	3.790	645	1.236	1.881	450	36.797	42.918
	B	0	0	92	122	51	14	65	4	0	191
	A	.	.	31	31	13	88	29	113	.	32
Navis	Ü	0	1.499	1.426	3.430	1.787	989	2.776	3.211	818	10.235
	B	0	48	20	98	54	54	108	96	63	365
	A	.	31	71	35	33	18	26	33	13	28
Neustift/Stubaital	Ü	153.963	64.431	41.462	265.257	30.927	8.472	39.399	54.322	41.117	400.095
	B	1.961	932	507	4.271	1.279	310	1.589	1.711	445	8.016
	A	79	69	82	62	24	27	25	32	53	48
Oberhofen/Inntal	Ü	0	0	0	0	594	931	1.525	2.091	0	3.616
	B	0	0	0	0	17	17	34	66	0	100
	A	35	55	45	32	.	36
Oberberg/Brenner	Ü	0	3.959	1.882	6.200	624	1.836	2.460	3.737	3.831	16.228
	B	0	65	84	159	35	79	114	97	49	419
	A	.	61	22	39	18	23	22	39	78	39
Oberperfluss	Ü	0	10.627	937	12.498	1.438	123	1.561	6.488	23	20.570
	B	0	137	31	190	63	10	73	248	1	512
	A	.	78	30	66	23	12	21	26	23	40

Tab. 1: Übernachtungen, Betten, Auslastung (in Tagen) nach Unterkunftsarten - Sommer 2001

Bezirk/ Gemeinde		Gewerbliche Betriebe			Privatquartiere			Private Ferienwhg.	sonstige Unterkünfte	ins- gesamt	
		****/****	***	**/*	zus.	nicht Bauernh.	Bauernhof				zus.
Patsch	Ü	0	9.697	22	10.753	579	1.253	1.832	46	270	12.901
	B	0	173	82	282	16	25	41	7	38	368
	A	.	56	0	38	36	50	45	7	7	35
Pettnau	Ü	0	0	3.276	3.276	0	91	91	204	0	3.571
	B	0	0	58	58	0	6	6	2	0	66
	A	.	.	56	56	.	15	15	102	.	54
Pfaffenhofen	Ü	0	4.506	0	4.506	984	0	984	35	286	5.811
	B	0	70	0	70	35	0	35	8	0	113
	A	.	64	.	64	28	.	28	4	.	51
Pfons	Ü	0	2.209	0	2.209	851	90	941	1.165	7.996	12.311
	B	0	47	0	47	22	8	30	35	142	254
	A	.	47	.	47	39	11	31	33	56	48
Polling/Tirol	Ü	0	0	0	0	91	0	91	0	0	91
	B	0	0	0	0	10	0	10	0	0	10
	A	9	.	9	.	.	9
Ranggen	Ü	0	0	0	0	282	0	282	32	0	314
	B	0	0	21	21	18	0	18	4	0	43
	A	.	.	0	0	16	.	16	8	.	7
Reith/Seefeld	Ü	59.319	7.965	4.871	74.027	1.743	1.348	3.091	6.387	1.400	84.905
	B	552	275	122	971	94	25	119	160	34	1.284
	A	107	29	40	76	19	54	26	40	41	66
Rinn	Ü	4.628	4.940	2.559	12.353	1.550	1.114	2.664	2.400	8.018	25.435
	B	66	116	94	286	46	13	59	70	42	457
	A	70	43	27	43	34	86	45	34	116	49

Tab. 1: Übernachtungen, Betten, Auslastung (in Tagen) nach Unterkunftsarten - Sommer 2001

Bezirk/ Gemeinde		*****/****	Gewerbliche Betriebe		Privatquartiere		Private Ferienwhg.	sonstige Unterkünfte	ins- gesamt		
			***	**/*	zus.	nicht Bauernh.				Bauernhof	zus.
Rum	Ü	0	12.246	0	12.246	5.010	686	5.696	703	0	18.645
	B	0	239	0	239	130	30	160	26	2	427
	A	.	51	.	51	39	23	36	27	0	44
St.Sigmund/Sellrain	Ü	0	0	5.908	5.908	319	587	906	1.731	3.134	11.679
	B	0	0	300	300	32	40	72	39	56	467
	A	.	.	20	20	10	15	13	44	56	25
Scharnitz	Ü	0	2.481	3.947	9.489	4.315	0	4.315	6.214	10.990	31.008
	B	0	53	119	210	145	0	145	120	54	529
	A	.	47	33	45	30	.	30	52	187	57
Schmirn	Ü	0	0	831	831	1.639	2.324	3.963	3.130	0	7.924
	B	0	0	30	30	95	160	255	54	0	339
	A	.	.	28	28	17	15	16	58	.	23
Schönberg/Stubaital	Ü	0	12.553	1.969	14.716	4.403	0	4.403	377	0	19.496
	B	0	108	67	223	145	4	149	30	0	402
	A	.	116	29	66	30	0	30	13	.	48
Seefeld/Tirol	Ü	321.247	108.785	32.944	483.603	15.337	369	15.706	51.565	4.481	555.355
	B	3.280	1.301	955	6.049	436	10	446	1.565	0	8.060
	A	98	84	34	80	35	37	35	33	.	68
Sellrain	Ü	0	0	1.370	1.370	388	598	986	1.339	0	3.695
	B	0	0	63	63	23	32	55	54	0	172
	A	.	.	22	22	17	19	18	25	.	21
Sistrans	Ü	0	0	359	359	338	58	396	821	2.743	4.319
	B	0	0	88	88	18	4	22	3	65	178
	A	.	.	4	4	19	15	18	274	42	24

Tab. 1: Übernachtungen, Betten, Auslastung (in Tagen) nach Unterkunftsarten - Sommer 2001

Bezirk/ Gemeinde		*****/****	Gewerbliche Betriebe		zus.	Privatquartiere		Private Ferienwhg.	sonstige Unterkünfte	ins- gesamt	
			***	**/*		nicht Bauernh.	Bauernhof				zus.
Steinach/Brenner	Ü	18.218	11.430	4.368	34.372	4.282	1.648	5.930	4.515	0	44.817
	B	199	141	68	442	166	29	195	214	0	851
	A	92	81	64	78	26	57	30	21	.	53
Telfes/Stubai	Ü	0	12.453	11.386	23.839	4.354	1.791	6.145	5.892	1.193	37.069
	B	0	339	165	544	175	80	255	245	42	1.086
	A	.	37	69	44	25	22	24	24	28	34
Telfs	Ü	62.676	29.804	6.370	110.661	3.242	253	3.495	14.250	4.279	132.685
	B	737	432	250	1.481	148	36	184	195	143	2.003
	A	85	69	25	75	22	7	19	73	30	66
Thaur	Ü	6.178	0	0	6.178	1.194	0	1.194	0	0	7.372
	B	124	0	0	124	42	0	42	0	0	166
	A	50	.	.	50	28	.	28	.	.	44
Trins	Ü	0	27.071	323	27.394	5.903	1.559	7.462	7.096	0	41.952
	B	0	346	42	388	248	52	300	292	0	980
	A	.	78	8	71	24	30	25	24	.	43
Tulfes	Ü	0	8.293	10.395	18.688	545	241	786	3.701	1.300	24.475
	B	0	101	417	518	40	17	57	116	161	852
	A	.	82	25	36	14	14	14	32	8	29
Unterperfluss	Ü	0	0	568	568	97	0	97	0	1.510	2.175
	B	0	0	17	17	11	0	11	0	0	28
	A	.	.	33	33	9	.	9	.	.	24
Vals	Ü	0	225	1.483	1.708	1.060	91	1.151	1.899	2.174	6.932
	B	0	27	59	86	38	0	38	50	120	294
	A	.	8	25	20	28	.	30	38	18	24

Tab. 1: Übernachtungen, Betten, Auslastung (in Tagen) nach Unterkunftsarten - Sommer 2001

Bezirk/ Gemeinde		Gewerbliche Betriebe			Privatquartiere			Private Ferienwhg.	sonstige Unterkünfte	ins- gesamt	
		****/*	***	**/*	zus.	nicht Bauernh.	Bauernhof				zus.
Völs	Ü	0	0	0	0	46	252	298	0	265	563
	B	0	0	0	0	8	10	18	0	0	18
	A	6	25	17	.	.	17
Volders	Ü	0	0	1.200	1.200	143	81	224	2.423	21.717	25.564
	B	0	0	36	36	12	4	16	89	30	171
	A	.	.	33	33	12	20	14	27	0	22
Wattenberg	Ü	0	0	477	477	41	25	66	1.190	0	1.733
	B	0	0	35	35	0	16	16	40	20	111
	A	.	.	14	14	.	2	4	30	0	16
Wattens	Ü	0	4.283	5.046	9.329	227	367	594	962	0	10.885
	B	0	97	76	173	20	8	28	30	0	231
	A	.	44	66	54	11	46	21	32	.	47
Wildermieming	Ü	0	11.117	7.918	20.588	1.905	978	2.883	7.064	0	30.535
	B	0	151	94	283	68	40	108	97	0	488
	A	.	74	84	73	28	24	27	73	.	63
Zirl	Ü	8.268	0	932	9.200	2.949	41	2.990	3.370	4.444	20.004
	B	115	0	22	137	86	6	92	53	34	316
	A	72	.	42	67	34	7	33	64	85	58
KITZBÜHEL	Ü	779.846	561.894	352.471	1.833.335	169.285	87.248	256.533	301.307	161.549	2.552.724
	B	8.390	8.561	9.518	29.506	6.517	3.334	9.851	10.116	1.722	51.195
	A	93	66	37	62	26	26	26	30	26	48
Aurach/Kitzbühel	Ü	0	19.105	1.258	21.364	3.412	2.511	5.923	852	639	28.778
	B	0	332	92	442	125	86	211	65	21	739
	A	.	58	14	48	27	29	28	13	30	39

Tab. 1: Übernachtungen, Betten, Auslastung (in Tagen) nach Unterkunftsarten - Sommer 2001

Bezirk/ Gemeinde		Gewerbliche Betriebe			Privatquartiere			Private Ferienwhg.	sonstige Unterkünfte	ins- gesamt
		****/*	***	**/*	zus.	nicht Bauernh.	Bauernhof			
Brixen/Thale	Ü	17.466	12.084	7.360	43.790	6.325	4.763	11.088	13.656	82.238
	B	156	327	386	1.141	405	182	587	450	2.297
	A	112	37	19	38	16	26	19	30	33
Fieberbrunn	Ü	52.439	24.219	16.238	96.800	13.129	4.211	17.340	33.645	170.827
	B	626	580	509	1.801	469	189	658	1.135	3.614
	A	84	42	32	54	28	22	26	30	41
Going/Wilden Kaiser	Ü	36.206	20.715	44.030	104.956	8.693	7.290	15.983	21.579	142.840
	B	548	167	569	1.395	298	222	520	514	2.439
	A	66	124	77	75	29	33	31	42	59
Hochfilzen	Ü	0	2.819	2.194	6.548	1.010	1.080	2.090	6.489	15.217
	B	0	60	123	243	84	54	138	250	646
	A	.	47	18	27	12	20	15	26	24
Hopfgarten/Brixental	Ü	35.740	33.327	41.747	115.912	13.196	3.882	17.078	24.830	162.579
	B	320	263	719	1.423	461	161	622	792	3.025
	A	112	127	58	81	29	24	27	31	53
Itter	Ü	0	459	14.252	14.711	1.908	549	2.457	812	31.055
	B	0	166	263	467	103	78	181	143	791
	A	.	3	54	32	19	7	14	6	23
Jochberg	Ü	9.319	0	2.890	13.082	3.164	340	3.504	2.661	19.247
	B	131	0	173	348	206	64	270	143	761
	A	71	.	17	38	15	5	13	19	25
Kirchberg/Tirol	Ü	103.841	115.548	24.881	286.281	9.344	9.623	18.967	17.429	326.822
	B	1.489	1.837	1.594	5.433	564	409	973	688	7.338
	A	70	63	16	53	17	24	19	25	45

Tab. 1: Übernachtungen, Betten, Auslastung (in Tagen) nach Unterkunftsarten - Sommer 2001

Bezirk/ Gemeinde		Gewerbliche Betriebe			Privatquartiere			Private Ferienwhg.	sonstige Unterkünfte	ins- gesamt	
		****/****	***	**/*	zus.	nicht Bauernh.	Bauernhof				zus.
Kirchdorf/Tirol	Ü	66.995	55.886	15.109	152.361	7.685	3.982	11.667	7.161	0	171.189
	B	458	780	519	2.174	332	193	525	286	0	2.985
	A	146	72	29	70	23	21	22	25	.	57
Kitzbühel	Ü	166.130	79.174	26.799	273.504	10.580	4.187	14.767	18.893	13.026	320.190
	B	2.247	1.061	844	4.199	699	113	812	886	117	6.014
	A	74	75	32	65	15	37	18	21	10	51
Kössen	Ü	140.337	23.252	22.720	190.243	22.436	13.160	35.596	28.403	42.997	297.239
	B	883	337	597	1.941	673	447	1.120	879	100	4.040
	A	159	69	38	98	33	29	32	32	38	64
Oberndorf/Tirol	Ü	41.666	21.516	4.012	67.865	6.230	5.407	11.637	9.396	1.539	90.437
	B	344	254	108	726	232	196	428	523	100	1.777
	A	121	85	37	93	27	28	27	18	15	51
Reith/Kitzbühel	Ü	19.299	6.863	11.900	38.886	2.640	2.588	5.228	6.629	36	50.779
	B	196	53	317	629	134	127	261	260	0	1.150
	A	98	129	38	62	20	20	20	25	.	44
St.Jakob/Haus	Ü	13.215	417	3.637	21.169	2.452	1.210	3.662	6.746	1.989	33.566
	B	127	39	113	350	80	43	123	213	86	772
	A	104	11	32	60	31	28	30	32	23	43
St.Johann/Tirol	Ü	41.089	61.296	47.901	172.193	10.642	4.442	15.084	28.162	7.441	222.880
	B	466	965	1.007	2.888	456	214	670	932	354	4.844
	A	88	64	48	60	23	21	23	30	6	45
St.Ulrich/Pillersee	Ü	9.699	19.362	13.707	55.459	8.600	2.823	11.423	26.591	9.432	102.905
	B	82	184	350	797	157	79	236	694	126	1.853
	A	118	105	39	70	55	36	48	38	75	56

Tab. 1: Übernachtungen, Betten, Auslastung (in Tagen) nach Unterkunftsarten - Sommer 2001

Bezirk/ Gemeinde		Gewerbliche Betriebe			Privatquartiere		Private Ferienwhg.	sonstige Unterkünfte	ins- gesamt		
		****/****	***	**/*	zus.	nicht Bauernh.				Bauernhof	zus.
Schwendt	Ü	0	893	6.548	8.191	3.100	2.410	5.510	2.735	2.480	18.916
	B	0	54	141	220	98	76	174	116	39	549
	A	.	17	46	37	32	32	32	24	64	34
Waibling	Ü	10.681	16.684	17.937	46.169	14.450	6.750	21.200	20.731	14.659	102.759
	B	103	309	408	840	346	191	537	412	0	1.789
	A	104	54	44	55	42	35	39	50	.	49
Westendorf	Ü	15.724	48.275	27.351	103.851	20.289	6.040	26.329	23.907	8.174	162.261
	B	214	793	686	2.049	595	210	805	735	183	3.772
	A	73	61	40	51	34	29	33	33	24	42
KUFSTEIN	Ü	517.325	538.796	375.354	1.523.852	180.721	88.120	268.841	210.853	165.674	2.169.220
	B	4.872	7.619	9.475	23.887	5.658	2.982	8.640	6.273	1.332	40.132
	A	106	71	40	64	32	30	31	34	44	51
Alpbach	Ü	26.500	18.434	14.811	61.242	13.014	1.714	14.728	21.335	110	97.415
	B	278	315	439	1.097	325	82	407	824	36	2.364
	A	95	59	34	56	40	21	36	26	3	41
Angath	Ü	9.140	997	12	10.149	803	384	1.187	0	0	11.336
	B	102	55	0	157	40	26	66	0	0	223
	A	90	18	.	65	20	15	18	.	.	51
Angerberg	Ü	0	8.284	2.801	11.085	1.589	2.800	4.389	2.293	0	17.767
	B	0	118	77	195	62	97	159	154	24	532
	A	.	70	36	57	26	29	28	15	0	33
Bad Häring	Ü	57.603	6.719	5.244	69.566	3.849	1.610	5.459	1.642	3.359	80.026
	B	393	70	192	655	83	34	117	45	0	817
	A	147	96	27	106	46	47	47	36	.	94

Tab. 1: Übernachtungen, Betten, Auslastung (in Tagen) nach Unterkunftsarten - Sommer 2001

Bezirk/ Gemeinde		Gewerbliche Betriebe			Privatquartiere			Private Ferienwhg.	sonstige Unterkünfte	ins- gesamt
		****/*	***	**/*	zus.	nicht Bauernh.	Bauernhof			
Brandenburg	Ü	0	10.817	2.450	13.267	2.936	992	3.928	2.403	22.077
	B	0	137	132	269	188	47	235	60	592
	A	.	79	19	49	16	21	17	40	37
Breitenbach/Inn	Ü	0	4.553	2.427	6.980	3.688	4.846	8.534	1.817	23.725
	B	0	83	95	178	165	194	359	114	796
	A	.	55	26	39	22	25	24	16	30
Brixlegg	Ü	0	1.197	4.555	5.752	2.547	164	2.711	1.089	15.309
	B	0	0	198	198	14	22	36	23	492
	A	.	.	23	29	182	7	75	47	31
Ebbs	Ü	27.210	16.880	8.158	56.299	4.532	3.690	8.222	5.894	77.233
	B	347	194	243	899	170	170	340	145	1.527
	A	78	87	34	63	27	22	24	41	51
Ellmau	Ü	128.081	26.898	41.062	235.683	19.913	11.423	31.336	45.747	316.366
	B	980	413	714	2.776	440	227	667	1.259	4.759
	A	131	65	58	85	45	50	47	36	66
Erl	Ü	5.267	0	4.426	9.782	6.155	1.755	7.910	0	17.692
	B	106	0	123	233	74	49	123	0	356
	A	50	.	36	42	83	36	64	.	50
Kirchbichl	Ü	0	5.035	5.688	11.752	3.803	1.426	5.229	1.170	18.151
	B	0	88	182	311	103	64	167	59	537
	A	.	57	31	38	37	22	31	20	34
Kramsach	Ü	10.509	21.245	7.579	40.637	6.486	3.565	10.051	3.371	118.452
	B	95	333	237	713	286	94	380	158	1.359
	A	111	64	32	57	23	38	26	21	42

Tab. 1: Übernachtungen, Betten, Auslastung (in Tagen) nach Unterkunftsarten - Sommer 2001

Bezirk/ Gemeinde		*****/****			Gewerbliche Betriebe **/*			zus.			Privatquartiere Bauernh. Bauernhof			Private Ferienwhg.		sonstige Unterkünfte		ins- gesamt
		*****/****	***	**/*	zus.	nicht Bauernh.	Bauernhof	zus.	Private Ferienwhg.	sonstige Unterkünfte	ins- gesamt							
Kufstein	Ü	42.109	32.017	9.871	83.997	4.394	834	5.228	1.953	9.798	100.976							
	B	449	408	322	1.179	231	59	290	92	58	1.619							
	A	94	78	31	71	19	14	18	21	108	60							
Kundl	Ü	0	1.173	1.825	2.998	1.360	1.549	2.909	0	0	5.907							
	B	0	64	128	192	68	89	157	0	0	349							
	A	.	18	14	16	20	17	19	.	.	17							
Langkampfen	Ü	0	5.932	81	6.013	5.008	2.203	7.211	1.217	1.343	15.784							
	B	0	173	6	179	99	89	188	30	0	397							
	A	.	34	14	34	51	25	38	41	.	36							
Mariastein	Ü	0	9.441	655	10.362	206	32	238	195	0	10.795							
	B	0	115	19	139	6	8	14	16	0	169							
	A	.	82	34	75	34	4	17	12	.	64							
Münster	Ü	0	16.496	3.058	19.554	2.626	2.497	5.123	3.733	1.100	29.510							
	B	0	282	124	406	85	26	111	53	25	595							
	A	.	58	25	48	31	96	46	70	44	50							
Niederndorf	Ü	0	6.702	5.987	12.689	3.549	2.674	6.223	4.452	1.084	24.448							
	B	0	147	80	227	108	68	176	142	0	545							
	A	.	46	75	56	33	39	35	31	.	45							
Niederndorferberg	Ü	0	0	322	322	241	364	605	0	0	927							
	B	0	0	22	22	15	14	29	0	0	51							
	A	.	.	15	15	16	26	21	.	.	18							
Radfeld	Ü	0	12.094	21.118	33.212	2.370	915	3.285	261	738	37.496							
	B	0	110	465	575	81	43	124	27	60	786							
	A	.	110	45	58	29	21	26	10	12	48							

Tab. 1: Übernachtungen, Betten, Auslastung (in Tagen) nach Unterkunftsarten - Sommer 2001

Bezirk/ Gemeinde		*****/****			Gewerbliche Betriebe **/*			zus.		nicht Bauernh.		Privatquartiere Bauernhof		zus.		Private Ferienwhg.		sonstige Unterkünfte		ins- gesamt
		*****/****	***	**/*	zus.	zus.	zus.	zus.	zus.	zus.	zus.	zus.	zus.	zus.	zus.	zus.	zus.			
Rattenberg	Ü	0	0	0	906	906	0	0	0	0	0	0	0	0	0	0	0	0	906	
	B	0	0	0	24	24	0	0	0	0	0	0	0	0	0	0	0	0	24	
	A	.	.	.	38	38	38
Reith/Alpbachtal	Ü	26.263	10.806	28.844	78.655	23.702	6.674	30.376	16.649	0	125.680	0	0	0	0	0	0	0	125.680	
	B	307	257	363	1.122	476	183	659	336	0	2.117	0	0	0	0	0	0	0	2.117	
	A	86	42	79	70	50	36	46	50	.	59	59	
Retzenschöss	Ü	0	0	3.636	3.636	1.294	2.479	3.773	2.411	0	9.820	0	0	0	0	0	0	0	9.820	
	B	0	0	91	91	24	62	86	39	0	216	0	0	0	0	0	0	0	216	
	A	.	.	40	40	54	40	44	62	.	45	45	
Scheffau/Wild.Kaiser	Ü	25.250	30.265	12.332	72.414	7.042	7.492	14.534	13.096	1.096	101.140	1.096	0	0	0	0	0	0	101.140	
	B	288	379	341	1.116	310	210	520	402	48	2.086	48	0	0	0	0	0	0	2.086	
	A	88	80	36	65	23	36	28	33	23	48	23	0	0	0	0	0	0	48	
Schwoich	Ü	0	0	3.226	3.226	1.606	1.874	3.480	1.184	4.359	12.249	4.359	0	0	0	0	0	0	12.249	
	B	0	0	71	71	120	88	208	60	0	339	0	0	0	0	0	0	0	339	
	A	.	.	45	45	13	21	17	20	.	23	23	
Söll	Ü	29.831	69.520	37.095	138.886	13.482	5.715	19.197	19.859	3.315	181.257	3.315	0	0	0	0	0	0	181.257	
	B	378	957	944	2.354	545	302	847	622	36	3.859	36	0	0	0	0	0	0	3.859	
	A	79	73	39	59	25	19	23	32	2	46	2	0	0	0	0	0	0	46	
Thiersee	Ü	44.684	24.744	28.265	98.296	16.128	5.358	21.486	15.322	6.277	141.381	6.277	0	0	0	0	0	0	141.381	
	B	388	241	599	1.266	485	190	675	373	24	2.338	24	0	0	0	0	0	0	2.338	
	A	115	103	47	78	33	28	32	41	13	58	13	0	0	0	0	0	0	58	
Walchsee	Ü	63.640	12.321	37.225	135.398	7.367	7.588	14.955	13.544	31.086	194.983	31.086	0	0	0	0	0	0	194.983	
	B	513	174	614	1.765	229	225	454	315	70	2.604	70	0	0	0	0	0	0	2.604	
	A	124	71	61	77	32	34	33	43	88	65	88	0	0	0	0	0	0	65	

Tab. 1: Übernachtungen, Betten, Auslastung (in Tagen) nach Unterkunftsarten - Sommer 2001

Bezirk/ Gemeinde		Gewerbliche Betriebe			Privatquartiere			Private Ferienwhg.	sonstige Unterkünfte	ins- gesamt	
		****/****	***	**/*	zus.	nicht Bauernh.	Bauernhof				zus.
Wildschönau	Ü	21.238	163.078	78.769	263.085	17.167	4.592	21.759	27.597	11.108	323.549
	B	248	2.183	2.502	4.933	714	199	913	816	143	6.805
	A	86	75	31	53	24	23	24	34	78	48
Wörgl	Ü	0	23.148	2.926	28.009	3.864	911	4.775	2.619	1.460	36.863
	B	0	323	128	545	112	21	133	109	92	879
	A	.	72	23	51	35	43	36	24	16	42
LANDECK	Ü	617.497	339.088	161.421	1.250.609	90.040	25.733	115.773	200.730	81.905	1.649.017
	B	9.031	9.134	6.570	28.869	6.292	1.891	8.183	11.333	926	49.311
	A	68	37	25	43	14	14	14	18	35	32
Faggen	Ü	0	0	0	0	240	83	323	1.493	0	1.816
	B	0	0	0	17	7	5	12	22	0	51
	A	.	.	.	0	34	17	27	68	.	36
Fendels	Ü	15.411	726	657	22.735	895	762	1.657	4.417	0	28.809
	B	170	0	31	392	26	39	65	123	0	580
	A	91	.	21	58	34	20	25	36	.	50
Fiss	Ü	45.867	27.728	17.433	135.033	2.848	5.268	8.116	13.633	0	156.782
	B	551	538	601	2.530	79	140	219	417	0	3.166
	A	83	52	29	53	36	38	37	33	.	50
Fließ	Ü	10.352	1.589	6.670	18.611	3.175	1.631	4.806	6.357	449	30.223
	B	79	98	146	441	136	53	189	250	16	896
	A	131	16	46	42	23	31	25	25	28	34
Flirsch	Ü	2.839	12.152	9.780	24.771	2.446	179	2.625	1.156	1.553	30.105
	B	52	160	293	505	409	113	522	226	0	1.253
	A	55	76	33	49	6	2	5	5	.	24

Tab. 1: Übernachtungen, Betten, Auslastung (in Tagen) nach Unterkunftsarten - Sommer 2001

Bezirk/ Gemeinde	Gewerbliche Betriebe			Privatquartiere			Private Ferienwhg.	sonstige Unterkünfte	ins- gesamt		
	****/****	***	**/*	zus.	nicht Bauernh.	Bauernhof				zus.	
Galtür	Ü	45.322	31.927	10.289	87.946	4.401	89	4.490	15.382	6.363	114.181
	B	844	794	505	2.492	135	112	247	587	100	3.426
	A	54	40	20	35	33	1	18	26	64	33
Grins	Ü	0	0	0	0	852	566	1.418	1.150	800	3.368
	B	0	0	0	0	62	32	94	58	0	152
	A	14	18	15	20	.	22
Ischgl	Ü	70.095	16.441	10.152	98.832	2.186	0	2.186	12.024	2.115	115.157
	B	1.759	1.605	590	4.236	770	0	770	1.580	1	6.587
	A	40	10	17	23	3	.	3	8	2.115	17
Kappl	Ü	0	5.874	6.443	16.910	5.991	961	6.952	26.429	4.256	54.547
	B	0	195	499	820	737	336	1.073	2.225	134	4.252
	A	.	30	13	21	8	3	6	12	32	13
Kaunerberg	Ü	0	526	1.165	1.691	128	876	1.004	4.626	0	7.321
	B	0	10	46	56	18	39	57	111	0	224
	A	.	53	25	30	7	22	18	42	.	33
Kaunertal	Ü	23.102	39.651	8.834	72.339	6.604	2.605	9.209	13.236	10.291	105.075
	B	293	573	214	1.108	174	130	304	301	58	1.771
	A	79	69	41	65	38	20	30	44	77	56
Kauns	Ü	0	1.254	291	1.545	1.348	651	1.999	1.940	0	5.484
	B	0	42	5	47	62	44	106	78	0	231
	A	.	30	58	33	22	15	19	25	.	24
Ladis	Ü	18.286	2.336	7.711	33.160	2.809	1.318	4.127	5.513	0	42.800
	B	246	122	208	711	78	45	123	391	0	1.225
	A	74	19	37	47	36	29	34	14	.	35

Tab. 1: Übernachtungen, Betten, Auslastung (in Tagen) nach Unterkunftsarten - Sommer 2001

Bezirk/ Gemeinde		Gewerbliche Betriebe			Privatquartiere			Private Ferienwng.	sonstige Unterkünfte	ins- gesamt	
		****/*	***	**/*	zus.	nicht Bauernh.	Bauernhof				zus.
Landeck	Ü	34.729	12.534	6.821	54.084	3.775	15	3.790	2.618	15.475	75.967
	B	210	509	48	767	96	15	111	80	0	958
	A	165	25	142	71	39	1	34	33	.	63
Nauders	Ü	85.941	41.791	11.291	152.677	14.615	3.599	18.214	16.911	3.360	191.162
	B	1.138	669	230	2.399	400	145	545	667	70	3.681
	A	76	62	49	64	37	25	33	25	27	52
Pettnau/Arberg	Ü	5.191	14.645	3.241	23.675	4.417	598	5.015	4.628	250	33.568
	B	91	275	276	718	522	58	580	533	17	1.848
	A	57	53	12	33	8	10	9	9	0	18
Pfunds	Ü	7.750	32.370	19.444	62.734	9.246	734	9.980	9.769	5.162	87.645
	B	130	462	319	1.096	214	55	269	292	120	1.777
	A	60	70	61	57	43	13	37	33	13	47
Pians	Ü	0	302	142	1.217	438	231	669	2.310	0	4.196
	B	0	20	46	79	53	16	69	82	0	230
	A	.	15	3	15	8	14	10	28	.	18
Prutz	Ü	5.748	1.825	3.512	12.253	1.849	0	1.849	4.441	15.448	33.991
	B	84	56	48	261	123	10	133	117	0	511
	A	68	33	73	47	15	0	14	38	.	36
Ried/Oberinntal	Ü	58.491	1.535	1.511	64.544	4.920	211	5.131	10.841	6.925	87.441
	B	550	28	46	704	151	18	169	250	0	1.123
	A	106	55	33	92	33	12	30	43	.	72
St.Anton/Arberg	Ü	66.808	20.817	4.961	95.573	5.065	728	5.793	10.476	5.714	117.556
	B	1.525	1.365	629	3.676	1.347	273	1.620	1.595	234	7.125
	A	44	15	8	26	4	3	4	7	24	16

Tab. 1: Übernachtungen, Betten, Auslastung (in Tagen) nach Unterkunftsarten - Sommer 2001

Bezirk/ Gemeinde		Gewerbliche Betriebe			Privatquartiere			Private Ferienwhg.	sonstige Unterkünfte	ins- gesamt	
		****/****	***	**/*	zus.	nicht Bauernh.	Bauernhof				zus.
Schönwies	Ü	0	709	294	1.003	903	123	1.026	63	0	2.092
	B	0	44	25	69	79	17	96	15	0	180
	A	.	16	12	15	11	7	11	4	.	12
See	Ü	9.174	25.991	4.936	44.253	2.956	405	3.361	13.335	1.910	62.859
	B	86	295	111	589	279	51	330	673	63	1.655
	A	107	88	44	75	11	8	10	20	30	38
Serfaus	Ü	102.309	38.841	13.709	193.832	2.399	1.138	3.537	9.638	0	207.007
	B	1.133	1.111	1.314	4.447	134	51	185	328	0	4.960
	A	90	35	10	44	18	22	19	29	.	42
Spiss	Ü	0	3.076	694	3.907	0	280	280	1.530	0	5.717
	B	0	62	20	146	8	8	16	64	0	226
	A	.	50	35	27	0	35	18	24	.	25
Stanz/Landeck	Ü	0	0	0	0	0	0	0	686	0	686
	B	0	0	0	0	0	0	0	14	0	14
	A	49	.	49
Strengen	Ü	0	372	0	372	255	0	255	942	0	1.569
	B	0	26	0	26	52	0	52	43	0	121
	A	.	14	.	14	5	.	5	22	.	13
Tobadill	Ü	0	282	779	1.061	1.301	659	1.960	2.112	0	5.133
	B	0	0	10	10	26	14	40	102	0	152
	A	.	.	78	106	50	47	49	21	.	34
Tösens	Ü	0	0	2.482	2.482	1.533	304	1.837	875	651	5.845
	B	0	0	87	103	28	33	61	35	30	229
	A	.	.	29	24	55	9	30	25	22	26

Tab. 1: Übernachtungen, Betten, Auslastung (in Tagen) nach Unterkunftsarten - Sommer 2001

Bezirk/ Gemeinde		Gewerbliche Betriebe			Privatquartiere			Private Ferienwhg.	sonstige Unterkünfte	ins- gesamt	
		****/****	***	**/*	zus.	nicht Bauernh.	Bauernhof				zus.
Zams	Ü	10.082	3.794	8.179	23.369	2.445	1.719	4.164	2.199	1.183	30.915
	B	90	75	223	424	87	39	126	74	83	707
	A	112	51	37	55	28	44	33	30	7	43
LIENZ	Ü	133.326	236.772	199.502	625.610	113.987	86.061	200.048	183.984	107.023	1.116.665
	B	1.468	3.790	4.215	10.604	3.076	2.253	5.329	4.478	1.405	21.816
	A	91	62	47	59	37	38	38	41	32	48
Abfaltersbach	Ü	0	696	1.063	1.759	568	255	823	436	0	3.018
	B	0	16	32	48	12	0	12	17	0	77
	A	.	44	33	37	47	.	69	26	.	39
Ainet	Ü	0	0	3.061	3.061	938	414	1.352	350	0	4.763
	B	0	0	96	96	23	19	42	14	0	152
	A	.	.	32	32	41	22	32	25	.	31
Amlach	Ü	8.162	4.148	6.947	19.257	2.529	2.326	4.855	1.333	5.249	30.694
	B	90	45	167	302	46	17	63	37	17	419
	A	91	92	42	64	55	137	77	36	18	61
Anras	Ü	4.686	0	764	5.615	643	561	1.204	747	173	7.739
	B	76	0	13	89	15	10	25	54	22	190
	A	62	.	59	63	43	56	48	14	8	41
Assling	Ü	0	882	650	3.170	1.932	238	2.170	3.731	949	10.020
	B	0	34	36	96	65	10	75	92	53	316
	A	.	26	18	33	30	24	29	41	18	32
Außervillgraten	Ü	0	774	1.813	3.046	1.018	1.392	2.410	2.392	4.609	12.457
	B	0	27	15	82	29	44	73	110	176	441
	A	.	29	121	37	35	32	33	22	26	28

Tab. 1: Übernachtungen, Betten, Auslastung (in Tagen) nach Unterkunftsarten - Sommer 2001

Bezirk/ Gemeinde		Gewerbliche Betriebe			Privatquartiere			Private Ferienwhg.	sonstige Unterkünfte	ins- gesamt	
		****/****	***	**/*	zus.	nicht Bauernh.	Bauernhof				zus.
Dölsach	Ü	0	0	1.603	1.603	2.619	1.184	3.803	1.895	710	8.011
	B	0	0	36	36	53	75	128	69	19	252
	A	.	.	45	45	49	16	30	27	36	32
Gaimberg	Ü	0	5.257	1.672	8.579	1.237	770	2.007	4.935	0	15.521
	B	0	50	117	189	24	18	42	108	2	341
	A	.	105	14	45	52	43	48	46	0	46
Heinfels	Ü	0	21.139	932	24.953	1.388	267	1.655	3.559	576	30.743
	B	0	240	28	288	56	20	76	116	15	495
	A	.	88	33	87	25	13	22	31	38	62
Hopfgarten/Deferegggen	Ü	0	6.463	2.476	8.939	788	980	1.768	4.437	2.028	17.172
	B	0	58	165	223	49	19	68	111	34	436
	A	.	111	15	40	16	52	26	40	60	39
Innervilgraten	Ü	0	3.169	2.866	7.783	1.160	1.856	3.016	6.904	13.430	31.133
	B	0	42	58	145	28	48	76	200	344	765
	A	.	75	49	54	41	39	40	35	39	41
Iselsberg-Stronach	Ü	0	1.782	7.077	8.859	1.030	70	1.100	3.169	4.596	17.724
	B	0	50	120	170	52	9	61	73	45	349
	A	.	36	59	52	20	8	18	43	102	51
Kais/Großglockner	Ü	5.841	13.215	24.382	48.802	8.828	11.767	20.595	9.929	32	79.358
	B	75	237	448	847	210	242	452	176	10	1.485
	A	78	56	54	58	42	49	46	56	3	53
Karlitsch	Ü	0	18.311	5.294	27.967	4.092	6.754	10.846	9.005	1.309	49.127
	B	0	370	117	559	76	215	291	174	0	1.024
	A	.	49	45	50	54	31	37	52	.	48

Tab. 1: Übernachtungen, Betten, Auslastung (in Tagen) nach Unterkunftsarten - Sommer 2001

Bezirk/ Gemeinde		Gewerbliche Betriebe			Privatquartiere			Private Ferienwhg.	sonstige Unterkünfte	ins- gesamt	
		****/****	***	**/*	zus.	nicht Bauernh.	Bauernhof				zus.
Lavant	Ü	0	0	532	532	626	613	1.239	0	50	1.821
	B	0	0	32	32	25	25	50	8	0	90
	A	.	.	17	17	25	25	25	0	.	20
Leisach	Ü	0	0	6.995	6.995	1.300	2.116	3.416	3.530	0	13.941
	B	0	0	107	145	36	26	62	51	0	258
	A	.	.	65	48	36	81	55	69	.	54
Lienz	Ü	19.856	28.783	15.879	64.518	7.047	2.362	9.409	7.999	21.547	103.473
	B	256	466	283	1.005	140	42	182	166	125	1.478
	A	78	62	56	64	50	56	52	48	30	58
Matrei/Osttirol	Ü	7.028	49.856	22.511	79.664	12.402	7.498	19.900	39.437	10.807	149.808
	B	90	719	308	1.172	306	190	496	844	86	2.598
	A	78	69	73	68	41	39	40	47	13	54
Nikolsdorf	Ü	0	1.135	1.895	3.030	1.605	1.848	3.453	470	0	6.953
	B	0	16	54	70	40	35	75	26	40	211
	A	.	71	35	43	40	53	46	18	0	33
Nußdorf-Debant	Ü	0	0	1.395	1.395	3.154	846	4.000	0	47	5.442
	B	0	0	33	33	202	34	236	0	41	310
	A	.	.	42	42	16	25	17	.	1	18
Oberlienz	Ü	0	5.565	2.406	7.971	737	1.020	1.757	452	0	10.180
	B	0	103	46	149	40	37	77	12	0	238
	A	.	54	52	53	18	28	23	38	.	43
Obertilliach	Ü	0	12.000	7.229	21.299	790	4.731	5.521	6.081	2.490	35.391
	B	0	126	254	492	23	116	139	258	47	936
	A	.	95	28	43	34	41	40	24	53	38

Tab. 1: Übernachtungen, Betten, Auslastung (in Tagen) nach Unterkunftsarten - Sommer 2001

Bezirk/ Gemeinde		Gewerbliche Betriebe			Privatquartiere			Private Ferienwhg.	sonstige Unterkünfte	ins- gesamt	
		****/****	***	**/*	zus.	nicht Bauernh.	Bauernhof				zus.
Prägraten	Ü	0	14.472	9.926	37.407	12.377	15.195	27.572	9.846	14.888	89.713
	B	0	214	185	513	376	355	731	175	134	1.553
	A	.	68	54	73	33	43	38	56	0	48
St.Jakob/Defereggen	Ü	29.765	8.436	32.348	78.171	9.337	5.218	14.555	23.958	1.134	117.818
	B	290	270	775	1.632	280	197	477	513	40	2.662
	A	103	31	42	48	33	26	31	47	28	44
St.Johann/Walde	Ü	0	0	288	288	1.003	267	1.270	203	0	1.761
	B	0	0	16	16	32	10	42	19	6	83
	A	.	.	18	18	31	27	30	11	0	21
St.Veit/Defereggen	Ü	12.751	3.003	1.524	18.618	4.235	363	4.598	5.452	475	29.143
	B	162	47	60	309	123	18	141	171	8	629
	A	79	64	25	60	34	20	33	32	59	46
Schlaiten	Ü	0	0	1.334	1.334	253	686	939	1.542	0	3.815
	B	0	0	18	18	0	37	37	50	0	105
	A	.	.	74	74	.	19	25	31	.	36
Sillian	Ü	37.466	13.011	17.716	71.758	6.833	1.087	7.920	4.842	2.053	86.573
	B	335	297	123	799	146	26	172	191	52	1.214
	A	112	44	144	90	47	42	46	25	39	71
Strassen	Ü	3.545	653	644	5.589	1.591	1.219	2.810	652	5.752	14.803
	B	55	23	29	107	38	20	58	45	2	212
	A	64	28	22	52	42	61	48	14	40	43
Thurm	Ü	0	11.035	1.202	12.237	715	1.641	2.356	5.441	0	20.034
	B	0	137	85	222	14	21	35	181	0	438
	A	.	81	14	55	51	78	67	30	.	46

Tab. 1: Übernachtungen, Betten, Auslastung (in Tagen) nach Unterkunftsarten - Sommer 2001

Bezirk/ Gemeinde		Gewerbliche Betriebe			Privatquartiere			Private Ferienwhg.	sonstige Unterkünfte	ins- gesamt	
		*****/****	***	**/*	zus.	nicht Bauernh.	Bauernhof				zus.
Tristach	Ü	2.231	3.234	5.719	11.184	4.504	1.984	6.488	1.865	10.947	30.484
	B	16	54	112	182	133	69	202	47	40	471
	A	139	60	51	61	34	29	32	40	89	49
Untertilliach	Ü	1.995	2.218	0	4.213	0	216	216	1.788	0	6.217
	B	23	68	0	91	5	20	25	44	0	160
	A	87	33	.	46	0	11	9	41	.	39
Virgen	Ü	0	7.535	9.359	26.014	16.708	8.317	25.025	17.604	3.172	71.815
	B	0	81	247	447	379	229	608	326	47	1.428
	A	.	93	38	58	44	36	41	54	21	49
REUTTE	Ü	418.013	301.902	212.990	1.001.928	132.663	35.748	168.411	223.018	171.426	1.564.683
	B	4.094	4.958	5.173	15.594	4.630	1.318	5.948	5.844	1.969	29.355
	A	102	61	41	64	29	27	28	38	36	50
Bach	Ü	0	20.338	3.760	24.098	9.811	1.947	11.758	13.255	6.958	56.069
	B	0	224	178	462	251	166	417	320	418	1.617
	A	.	91	21	52	39	12	28	41	17	35
Berwang	Ü	37.874	20.632	18.406	79.684	3.753	0	3.753	8.264	6.451	98.152
	B	474	298	586	1.456	233	0	233	290	211	2.190
	A	80	69	31	55	16	.	16	28	31	45
Biberwier	Ü	0	2.680	4.158	6.838	3.528	269	3.797	4.264	8.478	23.377
	B	0	138	105	243	174	26	200	141	0	584
	A	.	19	40	28	20	10	19	30	.	26
Bichlbach	Ü	0	483	5.476	5.959	3.870	609	4.479	12.201	606	23.245
	B	0	18	192	257	284	23	307	221	61	846
	A	.	27	29	23	14	26	15	55	10	27

Tab. 1: Übernachtungen, Betten, Auslastung (in Tagen) nach Unterkunftsarten - Sommer 2001

Bezirk/ Gemeinde		Gewerbliche Betriebe			Privatquartiere			Private Ferienwhg.	sonstige Unterkünfte	ins- gesamt	
		****/****	***	**/*	zus.	nicht Bauernh.	Bauernhof				zus.
Breitenwang	Ü	6.513	1.751	767	9.031	915	290	1.205	543	25.440	36.219
	B	69	71	26	166	42	14	56	14	46	282
	A	94	25	30	54	22	21	22	39	53	47
Ehenbichl	Ü	0	8.146	983	9.129	1.476	1.467	2.943	1.771	611	14.454
	B	0	106	24	130	55	17	72	66	34	302
	A	.	77	41	70	27	86	41	27	18	48
Ehwald	Ü	45.412	28.428	13.073	104.830	17.283	5	17.288	27.692	10.523	160.333
	B	540	575	497	1.794	614	20	634	796	88	3.312
	A	84	49	26	58	28	0	27	35	1	45
Elbigenalp	Ü	26.360	2.088	8.343	41.258	3.149	5.480	8.629	3.300	326	53.513
	B	224	229	41	625	281	61	342	158	95	1.220
	A	118	9	203	66	11	90	25	21	3	44
Elmen	Ü	0	0	3.385	3.385	3.892	755	4.647	2.132	2.851	13.015
	B	0	0	87	87	131	26	157	83	15	342
	A	.	.	39	39	30	29	30	26	190	38
Forchach	Ü	0	0	58	58	6	166	172	685	0	915
	B	0	0	32	32	10	10	20	26	0	78
	A	.	.	2	2	1	17	9	26	.	12
Grän	Ü	86.000	14.042	19.331	128.037	7.094	3.584	10.678	21.518	22.563	182.796
	B	611	143	345	1.267	135	61	196	482	8	1.953
	A	141	98	56	101	53	59	54	45	0	82
Gramais	Ü	0	0	1.117	1.117	349	597	946	3.929	0	5.992
	B	0	0	16	16	7	39	46	125	0	187
	A	.	.	70	70	50	15	21	31	.	32

Tab. 1: Übernachtungen, Betten, Auslastung (in Tagen) nach Unterkunftsarten - Sommer 2001

Bezirk/ Gemeinde	*****/****			Gewerbliche Betriebe **/*			zus.			Privatquartiere Bauernh. Bauernhof			Private Ferienwhg.			sonstige Unterkünfte			ins- gesamt
	Ü	B	A	Ü	B	A	Ü	B	A	Ü	B	A	Ü	B	A	Ü	B	A	
Häselgehr	1.644	0	1.425	3.069	3.390	1.372	4.762	1.580	5.490	14.901									
	20	0	47	67	98	64	162	103	40	372									
	82	.	30	46	35	21	29	15	50	31									
Heiterwang	0	3.763	5.451	9.214	3.619	0	3.619	4.917	4.865	22.615									
	0	30	132	162	147	0	147	75	0	384									
	.	125	41	57	25	.	25	66	.	46									
Hinterhornbach	0	2.047	1.852	3.899	266	1.384	1.650	1.263	0	6.812									
	0	19	66	85	15	39	54	24	0	163									
	.	108	28	46	18	35	31	53	.	42									
Höfen	0	0	4.557	4.557	3.597	220	3.817	5.988	13.964	28.326									
	0	0	88	88	106	10	116	200	97	501									
	.	.	52	52	34	22	33	30	132	54									
Holzgau	0	16.957	8.217	25.174	4.159	1.375	5.534	5.049	3.269	39.026									
	0	293	204	497	145	101	246	186	187	1.116									
	.	58	40	51	29	14	22	27	17	35									
Jungholz	13.870	9.413	11.051	34.334	5.595	1.791	7.386	8.132	1.037	50.889									
	151	159	162	472	138	41	179	162	0	813									
	92	59	68	73	41	44	41	50	.	61									
Kaisers	0	0	1.328	1.328	249	28	277	1.657	0	3.262									
	0	0	67	67	4	4	8	24	0	99									
	.	.	20	20	62	7	35	69	.	33									
Lechaschau	0	7.530	769	8.554	1.701	0	1.701	2.041	1.393	13.689									
	0	131	22	189	48	4	52	23	50	314									
	.	57	35	45	35	0	33	89	28	44									

Tab. 1: Übernachtungen, Betten, Auslastung (in Tagen) nach Unterkunftsarten - Sommer 2001

Bezirk/ Gemeinde		Gewerbliche Betriebe			Privatquartiere			Private Ferienwhg.	sonstige Unterkünfte	ins- gesamt	
		****/****	***	**/*	zus.	nicht Bauernh.	Bauernhof				zus.
Lermoos	Ü	97.334	45.395	9.306	164.613	8.217	122	8.339	19.556	9.644	202.152
	B	1.016	686	212	2.195	286	12	298	575	10	3.078
	A	96	66	44	75	29	10	28	34	5	63
Musau	Ü	0	0	0	0	479	36	515	594	1.957	3.066
	B	0	0	0	0	43	4	47	19	66	132
	A	11	9	11	31	30	23
Namlos	Ü	0	0	1.478	1.478	576	946	1.522	1.100	0	4.100
	B	0	0	45	45	13	54	67	20	2	134
	A	.	.	33	33	44	18	23	55	0	31
Nesselwängle	Ü	12.634	3.450	12.130	28.214	4.426	1.177	5.603	17.790	0	51.607
	B	145	111	265	521	104	52	156	315	60	1.052
	A	87	31	46	54	43	23	36	56	0	49
Pfafflar	Ü	0	1.177	1.055	2.232	1.886	761	2.647	2.674	1.385	8.938
	B	0	47	20	67	81	34	115	160	15	357
	A	.	25	53	33	23	22	23	17	92	25
Pflach	Ü	0	0	1.391	1.641	132	119	251	2.809	264	4.965
	B	0	0	31	106	10	4	14	60	12	192
	A	.	.	45	15	13	30	18	47	22	26
Pinswang	Ü	0	0	7.551	7.551	409	234	643	382	117	8.693
	B	0	0	131	131	20	10	30	23	0	184
	A	.	.	58	58	20	23	21	17	.	47
Reutte	Ü	7.943	41.200	1.552	50.695	1.863	0	1.863	1.255	12.833	66.646
	B	113	470	79	662	70	0	70	53	0	785
	A	70	88	20	77	27	.	27	24	.	69

Tab. 1: Übernachtungen, Betten, Auslastung (in Tagen) nach Unterkunftsarten - Sommer 2001

Bezirk/ Gemeinde		Gewerbliche Betriebe			Privatquartiere			Private Ferienwhg.	sonstige Unterkünfte	ins- gesamt	
		****/****	***	**/*	zus.	nicht Bauernh.	Bauernhof				zus.
Schattwald	Ü	0	0	6.213	6.213	5.307	911	6.218	5.912	6.850	25.193
	B	0	0	177	177	133	26	159	217	105	658
	A	.	.	35	35	40	35	39	27	65	38
Stanzach	Ü	0	7.190	42	7.232	3.637	150	3.787	2.445	13.137	26.601
	B	0	162	18	180	126	10	136	43	180	539
	A	.	44	2	40	29	15	28	57	73	49
Stegg	Ü	0	18.938	2.171	21.109	3.805	2.163	5.968	1.786	1.040	29.903
	B	0	389	81	470	192	103	295	153	120	1.038
	A	.	49	27	45	20	21	20	12	9	29
Tannheim	Ü	64.128	22.859	43.077	151.982	14.341	5.200	19.541	15.938	2.829	190.290
	B	555	313	730	1.870	241	163	404	260	0	2.534
	A	116	73	59	81	60	32	48	61	.	74
Vils	Ü	0	0	4.184	4.286	1.858	662	2.520	1.932	167	8.905
	B	0	0	164	164	41	10	51	67	0	282
	A	.	.	26	26	45	66	49	29	.	32
Vorderhornbach	Ü	0	0	1.672	1.672	2.451	845	3.296	3.541	1.052	9.561
	B	0	0	64	64	44	56	100	93	46	303
	A	.	.	26	26	56	15	33	38	23	32
Wängle	Ü	18.301	5.467	2.316	26.084	1.892	138	2.030	3.684	979	32.777
	B	176	82	61	338	77	14	91	77	0	506
	A	104	67	38	77	25	10	22	48	.	65
Weissenbach/Lech	Ü	0	8.753	2.497	11.250	2.683	228	2.911	6.280	4.347	24.788
	B	0	123	103	226	153	16	169	76	3	474
	A	.	71	24	50	18	14	17	83	1.449	52

Tab. 1: Übernachtungen, Betten, Auslastung (in Tagen) nach Unterkunftsarten - Sommer 2001

Bezirk/ Gemeinde		Gewerbliche Betriebe			Privatquartiere			Private Ferienwhg.	sonstige Unterkünfte	ins- gesamt	
		****/****	***	**/*	zus.	nicht Bauernh.	Bauernhof				zus.
Zöblen	Ü	0	9.175	2.848	12.023	999	717	1.716	5.159	0	18.898
	B	0	141	75	216	78	24	102	114	0	432
	A	.	65	38	56	13	30	17	45	.	44
SCHWAZ	Ü	967.837	741.457	445.411	2.284.459	243.304	75.171	318.475	320.904	222.742	3.146.580
	B	9.263	11.278	10.582	33.830	8.340	2.754	11.094	10.457	1.381	56.762
	A	104	66	42	68	29	27	29	31	22	52
Achenkirch	Ü	93.056	25.273	20.385	139.791	7.221	399	7.620	17.554	15.568	180.533
	B	769	388	489	1.784	189	17	206	354	0	2.344
	A	121	65	42	78	38	23	37	50	.	73
Aschau/Zillertal	Ü	0	1.998	9.093	16.972	5.637	4.018	9.655	12.656	86.471	125.754
	B	0	37	295	380	320	97	417	468	160	1.425
	A	.	54	31	45	18	41	23	27	14	29
Brandberg	Ü	0	4.374	2.609	8.224	2.284	786	3.070	5.388	0	16.682
	B	0	61	110	199	61	26	87	149	64	499
	A	.	72	24	41	37	30	35	36	0	33
Bruck/Ziller	Ü	0	0	3.523	3.523	3.996	3.350	7.346	873	0	11.742
	B	0	0	85	85	80	205	285	61	0	431
	A	.	.	41	41	50	16	26	14	.	27
Buch/Jenbach	Ü	0	2.186	1.435	3.621	4.166	1.329	5.495	2.602	0	11.718
	B	0	35	16	51	148	57	205	91	0	347
	A	.	62	90	71	28	23	27	29	.	34
Eben/Achensee	Ü	210.400	134.108	58.936	442.270	13.310	2.648	15.958	41.993	9.089	509.310
	B	1.730	1.350	933	4.662	338	80	418	748	0	5.828
	A	122	99	63	95	39	33	38	56	.	86

Tab. 1: Übernachtungen, Betten, Auslastung (in Tagen) nach Unterkunftsarten - Sommer 2001

Bezirk/ Gemeinde		Gewerbliche Betriebe			Privatquartiere			Private Ferienwhg.	sonstige Unterkünfte	ins- gesamt	
		****/****	***	**/*	zus.	nicht Bauernh.	Bauernhof				zus.
Finkenberg	Ü	30.384	20.126	25.753	81.177	16.186	3.085	19.271	16.405	3.364	120.217
	B	310	433	536	1.327	505	110	615	495	76	2.513
	A	98	46	48	61	32	28	31	33	35	48
Fügen	Ü	92.116	32.346	7.831	140.085	10.560	1.859	12.419	12.224	24.553	189.281
	B	1.054	549	357	2.241	615	110	725	638	36	3.640
	A	87	59	22	63	17	17	17	19	0	45
Fügenberg	Ü	33.672	10.515	8.859	54.599	3.525	1.508	5.033	4.222	0	63.854
	B	353	197	290	973	203	158	361	256	0	1.590
	A	95	53	31	56	17	10	14	16	.	40
Gallzein	Ü	0	0	468	468	376	876	1.252	955	0	2.675
	B	0	0	13	13	14	33	47	41	0	101
	A	.	.	36	36	27	27	27	23	.	26
Gerlos	Ü	45.898	37.526	15.176	110.241	6.720	1.262	7.982	4.489	39	122.751
	B	653	884	847	2.662	343	90	433	278	0	3.373
	A	70	42	18	41	20	14	18	16	.	36
Gerlosberg	Ü	0	0	2.525	3.425	1.205	347	1.552	5.027	215	10.219
	B	0	0	117	155	53	29	82	240	23	500
	A	.	.	22	22	23	12	19	21	9	20
Hainzenberg	Ü	0	7.029	2.522	9.551	4.169	825	4.994	4.024	0	18.569
	B	0	125	146	271	246	57	303	188	0	762
	A	.	56	17	35	17	14	16	21	.	24
Hart/Zillertal	Ü	14.547	0	6.123	22.151	3.037	4.453	7.490	7.870	46	37.557
	B	120	0	191	361	42	107	149	200	0	710
	A	121	.	32	61	72	42	50	39	.	53

Tab. 1: Übernachtungen, Betten, Auslastung (in Tagen) nach Unterkunftsarten - Sommer 2001

Bezirk/ Gemeinde		*****/****			Gewerbliche Betriebe **/*			zus.			Privatquartiere Bauernhof			Private Ferienwhg.		sonstige Unterkünfte		ins- gesamt
		Ü	B	A	Ü	B	A	Ü	B	A	nicht Bauernh.	Bauernhof	zus.	Private Ferienwhg.	sonstige Unterkünfte	ins- gesamt		
Hippach	Ü	13.434	9.562	23.701	49.440	13.157	2.964	16.121	10.642	1.216	77.419							
	B	121	141	386	684	424	174	598	474	35	1.791							
	A	111	68	61	72	31	17	27	22	35	43							
Jenbach	Ü	0	17.636	592	18.228	1.388	939	2.327	851	820	22.226							
	B	0	152	26	178	44	16	60	35	0	273							
	A	.	116	23	102	32	59	39	24	.	81							
Kaltenbach	Ü	0	18.073	10.498	30.512	2.319	1.363	3.682	10.737	1.638	46.569							
	B	0	265	251	615	177	57	234	543	33	1.425							
	A	.	68	42	50	13	24	16	20	1	32							
Mayrhofen	Ü	219.783	119.848	95.751	462.577	50.373	6.185	56.558	32.607	26.525	578.267							
	B	1.501	1.893	1.606	5.279	896	93	989	899	225	7.392							
	A	146	63	60	88	56	67	57	36	17	75							
Pill	Ü	0	14.336	1.526	16.941	573	0	573	2.037	905	20.456							
	B	0	232	103	355	21	0	21	42	0	418							
	A	.	62	15	48	27	.	27	49	.	47							
Ramsau/Zillertal	Ü	3.876	14.211	4.326	25.006	10.070	1.062	11.132	15.302	0	51.440							
	B	48	201	163	467	512	58	570	562	0	1.599							
	A	81	71	27	54	20	18	20	27	.	32							
Ried/Zillertal	Ü	0	38.710	15.480	54.190	6.324	3.422	9.746	6.259	0	70.195							
	B	0	488	372	860	283	135	418	213	0	1.491							
	A	.	79	42	63	22	25	23	29	.	47							
Rohrberg	Ü	0	343	3.403	6.044	618	1.281	1.899	3.111	0	11.054							
	B	0	17	122	195	60	49	109	122	0	426							
	A	.	20	28	31	10	26	17	26	.	26							

Tab. 1: Übernachtungen, Betten, Auslastung (in Tagen) nach Unterkunftsarten - Sommer 2001

Bezirk/ Gemeinde		Gewerbliche Betriebe			Privatquartiere			Private Ferienwhg.	sonstige Unterkünfte	ins- gesamt	
		****/****	***	**/*	zus.	nicht Bauernh.	Bauernhof				zus.
Schlitters	Ü	0	5.947	2.116	8.063	2.793	1.694	4.487	2.897	0	15.447
	B	0	187	51	238	131	52	183	68	0	489
	A	.	32	41	34	21	33	25	43	.	32
Schwaz	Ü	0	7.658	2.787	10.445	1.218	818	2.036	1.532	214	14.227
	B	0	68	102	170	47	29	76	61	0	307
	A	.	113	27	61	26	28	27	25	.	46
Schwendau	Ü	22.423	21.651	13.128	57.422	13.705	6.663	20.368	20.191	0	97.981
	B	220	280	365	886	456	191	647	667	0	2.200
	A	102	77	36	65	30	35	31	30	.	45
Stans	Ü	34.039	7.132	2.087	43.258	281	426	707	2.380	1.069	47.414
	B	227	86	36	349	19	10	29	72	30	480
	A	150	83	58	124	15	43	24	33	36	99
Steinberg/Rofan	Ü	0	0	273	273	1.761	181	1.942	2.566	144	4.925
	B	0	0	1	1	64	30	94	67	4	166
	A	.	.	273	273	28	6	21	38	36	30
Strass/Zillertal	Ü	9.597	2.550	6.359	18.506	3.821	3.425	7.246	629	2.114	28.495
	B	98	46	130	274	125	78	203	33	180	690
	A	98	55	49	68	31	44	36	19	12	41
Stumm	Ü	0	17.374	12.157	29.631	5.735	2.246	7.981	10.428	0	48.040
	B	0	387	364	838	283	86	369	392	0	1.599
	A	.	45	33	35	20	26	22	27	.	30
Stummerberg	Ü	0	0	5.307	5.307	1.070	696	1.766	2.272	380	9.725
	B	0	0	94	94	43	44	87	133	182	496
	A	.	.	56	56	25	16	20	17	2	20

Tab. 1: Übernachtungen, Betten, Auslastung (in Tagen) nach Unterkunftsarten - Sommer 2001

Bezirk/ Gemeinde		Gewerbliche Betriebe			Privatquartiere			Private Ferienwhg.	sonstige Unterkünfte	ins- gesamt	
		****/*	***	**/*	zus.	nicht Bauernh.	Bauernhof				zus.
Terfens	Ü	0	107	517	624	321	138	459	1.153	0	2.236
	B	0	0	50	50	12	19	31	18	0	99
	A	.	.	10	12	27	7	15	64	.	23
Tux	Ü	95.108	75.937	26.208	199.412	18.790	4.934	23.724	27.617	0	250.753
	B	1.439	1.156	800	3.438	556	135	691	606	0	4.735
	A	66	66	33	58	34	37	34	46	.	53
Uderns	Ü	0	31.814	7.647	42.327	5.739	1.364	7.103	5.822	4.615	59.867
	B	0	389	184	609	223	87	310	266	88	1.273
	A	.	82	42	70	26	16	23	22	52	47
Vomp	Ü	0	15.676	10.864	26.925	480	2.008	2.488	721	3.565	33.699
	B	0	172	233	417	31	36	67	69	203	756
	A	.	91	47	65	15	56	37	10	18	45
Weer	Ü	0	10.997	5.545	16.542	24	0	24	0	15.437	32.003
	B	0	124	123	247	10	0	10	0	0	257
	A	.	89	45	67	2	.	2	.	.	64
Weerberg	Ü	6.120	8.211	4.295	18.626	1.922	2.181	4.103	4.122	621	27.472
	B	84	185	77	346	72	30	102	204	24	676
	A	73	44	56	54	27	73	40	20	26	41
Wiesing	Ü	0	4.200	7.484	11.684	4.300	766	5.066	3.623	7.984	28.357
	B	0	112	94	206	200	41	241	75	0	522
	A	.	38	80	57	22	19	21	48	.	39
Zell/Ziller	Ü	33.275	18.930	15.059	72.823	11.361	2.911	14.272	9.937	16.041	113.073
	B	426	579	357	1.564	392	102	494	412	0	2.470
	A	78	33	42	47	29	29	29	24	.	39
Zellberg	Ü	10.109	5.073	3.063	23.555	2.769	759	3.528	7.186	109	34.378
	B	110	59	67	306	102	26	128	217	18	669
	A	92	86	46	77	27	29	28	33	6	51

Tab. 2: Touristische Kennzahlen nach Gemeinden - Sommer 2001

Bezirk/ Gemeinde	Ankünfte	Ver- änderung in %	Über- nach- tungen	Ver- änderung in %	Aufenthaltsdauer		Auslastung		FV- Inten- sität
					in Tagen gew.	privat	in % gew.	privat	
TIROL	3.555.897	-1,7	16.998.349	-2,4	4	6	32,8	15,0	25
IBK-STADT	427.296	-9,9	685.994	-6,1	2	3	50,4	41,1	6
IMST	308.078	-4,3	1.641.590	-6,5	5	6	24,7	14,5	31
Arzl/Pitztal	11.630	-5,6	71.599	-5,6	6	6	44,8	13,7	26
Haiming	11.981	-6,0	44.899	-5,2	3	4	28,4	16,7	12
Imst	22.460	-16,5	97.202	-13,5	4	5	34,6	18,7	11
Imsterberg	1.039	-18,4	6.044	-7,2	4	9	25,4	5,4	8
Jerzens	9.867	-4,9	61.726	-6,7	6	7	22,4	10,6	67
Karres	557	-8,2	2.753	12,7	3	6	17,0	21,3	5
Karrösten	3.560	-10,6	10.448	-8,2	3	4	38,4	18,2	15
Längenfeld	26.088	1,7	195.481	1,4	7	7	25,7	12,7	48
Mieming	13.493	-0,4	77.628	-9,3	5	9	60,9	39,0	27
Mils/Imst	322	30,1	695	8,7	1	4	9,9	15,3	1
Mötz	675	2,1	2.635	12,4	4	5	30,9	23,6	2
Nassereith	16.473	3,2	63.357	-3,8	3	5	29,3	24,4	31
Obsteig	15.271	-4,7	96.761	-12,9	6	8	47,7	23,5	99
Oetz	23.076	-1,0	123.298	-5,9	5	6	32,3	19,4	55
Rietz	591	7,1	2.974	6,0	5	5	40,6	16,4	1
Roppen	2.685	-12,6	9.697	-11,4	3	5	19,5	17,5	6
St.Leonhard/Pitztal	28.286	-5,2	157.519	-4,5	5	6	29,0	7,6	105
Sautens	7.430	3,0	50.360	-0,9	6	7	33,1	18,6	39
Silz	5.118	-32,1	21.349	-40,7	4	5	10,1	23,3	9
Sölden	76.580	-2,2	371.144	-7,5	5	5	16,6	8,6	110
Stams	2.927	-12,5	9.077	-9,7	2	4	14,7	8,4	7
Tarrenz	5.584	-6,1	28.176	3,7	4	7	29,5	21,2	11
Umhausen	13.259	-2,4	78.228	-4,3	6	7	23,4	11,0	27
Wenns	9.126	0,2	58.540	-1,7	6	7	47,9	14,4	29
IBK-LAND	546.843	-1,5	2.471.876	-1,8	4	5	35,0	15,1	16
Absam	5.303	2,6	11.199	-4,0	2	9	28,4	20,5	2
Aldrans	3.384	5,5	15.174	1,4	4	7	46,2	14,2	8
Ampass	3.239	3,3	7.152	-12,6	2	4	46,5	14,6	5
Axams	10.027	13,4	45.808	23,0	4	4	31,6	14,0	9
Baumkirchen	226	50,2	1.848	11,7	9	5	13,3	5,2	2
Birgitz	3.174	21,5	13.212	-2,7	4	7	34,1	11,1	11
Ellbögen	2.047	45,1	5.300	8,8	4	3	16,5	6,2	5
Flauring	255	-13,1	1.471	-9,6	5	4	32,8	4,6	1
Fritzens	410	-18,2	2.037	-25,7	4	6	22,8	15,4	1
Fulpmes	18.946	-12,3	127.253	2,6	6	7	31,6	11,1	33
Gnadenwald	2.038	-0,7	6.473	-15,8	2	7	23,2	24,8	10
Götzens	8.617	3,9	35.751	2,2	4	5	46,3	14,6	10
Gries/Brenner	5.048	-20,5	11.858	-28,1	2	3	15,0	14,4	10
Gries/Sellrain	2.397	-8,5	18.424	-16,4	7	7	19,1	15,8	32
Grinzens	178	2,3	439	-17,5	4	14	8,2	15,5	0
Gschnitz	5.978	27,5	24.989	14,2	3	8	38,9	22,8	55
Hall/Tirol	14.583	-1,9	33.290	7,7	2	3	44,7	21,9	3
Hatting	286	-24,4	2.270	-8,3	8	7	23,5	14,0	2

Tab. 2: Touristische Kennzahlen nach Gemeinden - Sommer 2001

Bezirk/ Gemeinde	Ankünfte	Ver- änderung in %	Über- nach- tungen	Ver- änderung in %	Aufenthaltsdauer in Tagen		Auslastung in %		FV- Inten- sität
					gew.	privat	gew.	privat	
Inzing	1.577	29,7	7.643	-6,0	5	5	16,1	14,1	2
Kematen/Tirol	2.859	-11,5	7.149	-18,2	2	4	23,8	17,8	3
Kolsass	1.490	-10,9	5.037	11,7	3	10	22,7	12,6	4
Kolsassberg	2.922	71,0	12.843	17,5	4	8	52,8	11,6	18
Lans	3.685	-14,2	19.244	11,9	5	5	43,5	8,8	21
Leutasch	33.788	0,6	250.933	-1,0	7	8	31,7	18,0	125
Matrei/Brenner	12.250	14,0	16.760	-21,9	1	.	38,4	.	17
Mieders	4.921	-2,5	30.131	3,3	5	7	26,3	10,7	19
Mils/Hall	8.941	-7,7	24.826	8,6	2	6	35,8	50,2	6
Mühlbachl	8.323	-2,7	17.132	-4,2	2	2	32,7	10,4	12
Mutters	9.815	5,6	38.347	7,4	4	4	37,9	17,2	20
Natters	13.128	-13,5	42.918	-5,5	4	5	17,1	16,0	23
Navis	2.091	20,9	10.235	13,8	5	5	19,3	14,2	5
Neustift/Stubaital	77.930	-2,7	400.095	-3,0	5	5	34,3	13,7	90
Oberhofen/Inntal	453	-28,4	3.616	-16,5	.	7	.	24,8	2
Obernberg/Brenner	3.568	-4,5	16.228	-1,4	4	6	21,5	11,9	46
Oberperfuss	4.391	-9,1	20.570	-9,9	4	7	36,3	11,8	8
Patsch	3.613	9,9	12.901	9,2	4	4	21,0	24,7	15
Petttau	1.406	17,0	3.571	18,0	2	6	31,2	8,4	4
Pfaffenhofen	892	-16,8	5.811	-15,9	8	5	35,5	15,5	5
Pfons	4.515	-7,6	12.311	-9,9	2	3	25,9	17,3	10
Polling/Tirol	7	16,8	91	82,8	.	13	.	5,0	0
Ranggen	55	45,2	314	60,8	.	5	0,0	8,6	0
Reith/Seefeld	19.556	-10,8	84.905	-11,8	4	6	42,1	14,3	75
Rinn	5.773	18,6	25.435	9,7	3	8	23,8	24,9	18
Rum	8.843	10,9	18.645	-1,1	2	5	28,3	19,6	2
St.Sigmund/Sellrain	2.382	-4,0	11.679	10,7	5	7	10,9	6,9	59
Scharnitz	4.600	-9,0	31.008	5,9	4	6	24,9	16,4	24
Schmirn	1.312	10,8	7.924	13,4	3	6	15,3	8,6	9
Schönberg/Stubaital	8.781	8,3	19.496	5,8	2	2	36,4	16,3	19
Seefeld/Tirol	101.813	-1,3	555.355	-0,3	5	6	44,1	19,4	175
Sellrain	601	11,8	3.695	3,2	5	6	12,0	9,9	3
Sistrans	505	1,6	4.319	12,2	4	11	2,3	9,9	2
Steinach/Brenner	14.601	-2,9	44.817	-25,6	3	4	42,9	16,8	14
Telfes/Stubai	5.229	-11,8	37.069	-0,9	7	8	24,2	13,3	27
Telfs	27.926	-2,0	132.685	-2,9	4	6	41,2	10,5	10
Thaur	3.348	-21,4	7.372	-21,8	2	5	27,5	15,7	2
Trins	15.234	3,3	41.952	-3,2	2	6	39,0	13,7	35
Tulfes	7.396	-13,0	24.475	-6,1	3	9	19,9	7,6	18
Unterperfuss	771	10,7	2.175	28,6	3	9	18,4	4,9	11
Vals	1.132	-5,6	6.932	-2,2	4	5	11,0	16,7	14
Völs	323	-27,0	563	-23,7	.	2	.	9,1	0
Volders	7.263	2,9	25.564	5,5	1	3	18,4	7,7	6
Wattenberg	333	-21,9	1.733	7,4	3	6	7,5	2,3	2
Wattens	6.422	-6,2	10.885	-24,2	2	4	29,8	11,7	1
Wildermieming	4.120	-1,0	30.535	-4,8	7	8	40,2	14,7	39
Zirl	9.823	4,8	20.004	2,4	2	4	37,1	17,9	3

Tab. 2: Touristische Kennzahlen nach Gemeinden - Sommer 2001

Bezirk/ Gemeinde	Ankünfte	Ver- änderung in %	Über- nach- tungen	Ver- änderung in %	Aufenthaltsdauer in Tagen		Auslastung in %		FV- Inten- sität
					gew.	privat	gew.	privat	
KITZBÜHEL	456.787	-1,1	2.552.724	-2,2	5	7	34,3	14,4	43
Aurach/Kitzbühel	6.469	-5,6	28.778	-8,3	4	5	26,7	15,5	24
Brixen/Thale	13.997	-2,4	82.238	-3,0	5	7	21,2	10,4	32
Fieberbrunn	26.077	-11,1	170.827	-6,8	6	7	29,7	14,5	40
Going/Wilden Kaiser	25.156	4,9	142.840	-0,9	5	7	41,5	17,0	82
Hochfilzen	2.125	-1,3	15.217	-0,7	7	6	14,9	8,4	14
Hopfgarten/Brixental	34.716	2,0	162.579	-1,0	4	7	45,0	15,2	31
Itter	10.044	-5,5	31.055	-7,2	2	5	17,4	7,5	29
Jochberg	4.559	-10,9	19.247	-4,1	4	4	20,7	7,2	13
Kirchberg/Tirol	57.221	-10,6	326.822	-7,5	6	6	29,1	10,8	65
Kirchdorf/Tirol	26.636	-4,5	171.189	-0,5	6	7	38,7	12,3	49
Kitzbühel	77.660	0,8	320.190	-1,9	4	5	35,9	10,0	37
Kössen	44.091	4,9	297.239	-0,3	6	8	54,1	17,5	75
Oberndorf/Tirol	16.346	0,6	90.437	0,1	5	7	51,6	15,0	46
Reith/Kitzbühel	11.980	20,8	50.779	13,2	4	5	34,1	11,1	31
St.Jakob/Haus	4.882	7,8	33.566	1,9	7	6	33,4	16,4	53
St.Johann/Tirol	39.578	0,2	222.880	-2,1	5	7	32,9	12,4	28
St.Ulrich/Pillersee	13.431	-3,5	102.905	-4,4	7	8	38,4	26,7	71
Schwendt	2.401	4,1	18.916	-10,9	8	7	20,5	17,5	25
Waidring	13.948	8,3	102.759	7,3	6	8	30,3	21,8	57
Westendorf	25.470	1,5	162.261	0,0	6	7	28,0	18,1	47
KUFSTEIN	407.063	-0,2	2.169.220	-3,4	5	7	35,2	17,2	23
Alpbach	17.556	-13,3	97.415	-12,5	5	7	30,8	20,0	39
Angath	9.678	1,9	11.336	-11,6	1	9	35,7	9,9	13
Angerberg	3.301	-11,7	17.767	-17,0	4	8	31,4	15,2	11
Bad Häring	8.327	18,6	80.026	12,5	10	6	58,6	25,8	35
Brandenberg	5.051	6,3	22.077	0,5	6	8	27,2	9,2	14
Breitenbach/Inn	4.213	-1,7	23.725	-8,6	5	6	21,6	13,1	8
Brixlegg	2.999	26,4	15.309	13,8	4	7	16,0	41,6	6
Ebbs	24.263	-5,3	77.233	-3,1	4	6	34,6	13,3	16
Ellmau	47.632	4,1	316.366	1,1	7	7	46,9	25,9	124
Erl	2.824	11,0	17.692	4,3	4	13	23,2	35,5	13
Kirchbichl	3.369	-9,4	18.151	9,0	4	10	20,9	17,3	4
Kramsach	21.356	13,5	118.452	4,5	5	7	31,5	14,6	27
Kufstein	48.549	13,8	100.976	-1,9	2	6	39,3	9,9	7
Kundl	1.904	-5,4	5.907	3,2	2	6	8,6	10,2	2
Langkampfen	2.818	-19,0	15.784	-16,9	5	8	18,5	21,2	4
Mariastein	2.420	8,4	10.795	0,5	4	9	41,1	9,4	39
Münster	5.366	10,5	29.510	-4,6	5	9	26,6	25,5	11
Niederndorf	3.841	-9,5	24.448	2,7	5	7	30,9	19,5	10
Niederndorferberg	178	-37,5	927	-44,3	7	5	8,1	11,5	1
Radfeld	6.472	7,4	37.496	0,2	6	3	31,9	14,6	18
Rattenberg	561	10,5	906	1,1	2	.	20,8	.	2
Reith/Alpbachtal	16.411	-17,8	125.680	-13,2	7	8	38,7	25,4	47
Rettenhörs	1.615	17,6	9.820	15,7	6	8	22,1	24,2	22
Scheffau/Wild.Kaiser	16.223	-3,8	101.140	-7,3	6	7	35,8	15,4	83
Schwoich	2.675	3,1	12.249	4,7	3	6	25,1	9,2	6
Söll	27.822	-9,6	181.257	-10,5	6	8	32,6	12,5	53
Thiersee	22.767	-15,9	141.381	-9,2	6	7	42,9	17,6	52
Walchsee	28.639	3,5	194.983	0,6	7	7	42,3	18,2	111

Tab. 2: Touristische Kennzahlen nach Gemeinden - Sommer 2001

Bezirk/ Gemeinde	Ankünfte	Ver- änderung in %	Über- nach- tungen	Ver- änderung in %	Aufenthaltsdauer in Tagen		Auslastung in %		FV- Inten- sität
					gew.	privat	gew.	privat	
Wildschönau	51.742	0,4	323.549	-2,3	6	7	29,4	13,2	79
Wörgl	16.491	7,1	36.863	-2,6	2	5	28,4	19,8	3
LANDECK	310.284	0,2	1.649.017	-2,4	5	6	23,9	7,8	38
Faggen	228	4,2	1.816	11,0	.	5	0,0	14,9	7
Fendels	3.576	15,0	28.809	20,3	8	6	32,0	14,1	112
Fiss	19.430	2,6	156.782	-1,2	8	8	29,5	20,5	169
Fließ	3.708	-7,3	30.223	-6,2	8	12	23,3	14,0	10
Flirsch	8.982	-12,9	30.105	-12,9	4	6	27,1	2,8	32
Galtür	27.544	24,5	114.181	4,2	5	5	19,5	10,0	134
Grins	610	-69,1	3.368	-71,1	.	5	.	8,3	3
Ischgl	21.129	17,8	115.157	8,6	5	5	12,9	1,6	66
Kappl	8.042	-12,6	54.547	-12,2	6	6	11,4	3,6	21
Kaunerberg	1.206	-6,4	7.321	-13,0	4	6	16,7	9,7	21
Kaunertal	23.771	13,6	105.075	10,8	4	4	36,0	16,7	176
Kauns	1.133	-1,8	5.484	-8,7	3	5	18,1	10,4	12
Ladis	5.969	-17,8	42.800	-15,5	7	8	25,7	18,5	79
Landeck	26.443	1,3	75.967	-0,1	3	6	38,9	18,8	10
Nauders	30.493	1,7	191.162	-2,7	6	6	35,1	18,4	120
Pettneu/Arlberg	5.421	-25,8	33.568	-37,0	6	6	18,2	4,8	22
Pfunds	20.994	-9,4	87.645	-8,8	4	5	31,6	20,5	35
Pians	520	-17,6	4.196	5,1	5	9	8,5	5,4	5
Prutz	6.557	-4,1	33.991	25,2	4	6	25,9	7,7	20
Ried/Oberinntal	13.095	11,4	87.441	6,6	7	5	50,6	16,8	72
St.Anton/Arlberg	28.773	0,2	117.556	3,4	4	6	14,3	2,0	43
Schönwies	847	1,1	2.092	-14,9	2	5	8,0	5,9	1
See	8.711	-23,0	62.859	-11,8	7	6	41,5	5,6	56
Serfaus	30.536	-0,3	207.007	-1,1	7	7	24,1	10,6	165
Spiss	837	-0,8	5.717	-6,9	6	7	14,8	9,7	41
Stanz/Landeck	76	49,5	686	13,0	1
Strengen	712	-38,8	1.569	-35,9	1	2	7,9	2,7	1
Tobadill	591	-12,8	5.133	-10,6	6	9	58,6	27,0	10
Tösens	1.613	-1,2	5.845	-4,1	2	6	13,3	16,6	9
Zams	8.737	-8,2	30.915	-17,3	3	3	30,4	18,2	9
LIENZ	206.986	4,0	1.116.665	1,3	4	7	32,6	20,7	22
Abfaltersbach	702	-8,1	3.018	-4,6	3	7	20,2	37,9	5
Ainet	1.325	22,0	4.763	18,4	3	5	17,6	17,8	5
Amlach	5.844	20,9	30.694	12,3	5	9	35,2	42,5	92
Anras	1.635	-5,2	7.739	-3,2	4	5	34,8	26,6	6
Assling	2.411	-7,9	10.020	-5,2	3	3	18,2	16,0	5
Außervillgraten	1.947	2,3	12.457	0,4	6	5	20,5	18,2	14
Dölsach	1.374	-30,9	8.011	-24,9	4	6	24,6	16,4	4
Gaimberg	2.463	14,2	15.521	-4,0	5	6	25,1	26,4	20
Heinfels	3.356	-11,9	30.743	-8,4	10	5	47,8	12,0	30
Hopfgarten/Deferegggen	2.765	18,5	17.172	21,1	5	8	22,1	14,3	21
Innervillgraten	4.645	1,6	31.133	-1,5	4	6	29,6	21,9	32
Iselsberg-Stronach	3.207	9,2	17.724	10,1	3	4	28,8	10,0	31
Kals/Großglockner	12.042	0,3	79.358	-1,8	6	7	31,8	25,1	59
Kartitsch	9.253	5,9	49.127	0,9	5	7	27,6	20,6	54
Lavant	405	5,0	1.821	9,3	6	5	9,2	13,7	7

Tab. 2: Touristische Kennzahlen nach Gemeinden - Sommer 2001

Bezirk/ Gemeinde	Ankünfte	Ver- änderung in %	Über- nach- tungen	Ver- änderung in %	Aufenthaltsdauer in Tagen		Auslastung in %		FV- Inten- sität
					gew.	privat	gew.	privat	
Leisach	2.579	-10,9	13.941	17,8	4	7	26,6	30,4	16
Lienz	37.715	2,2	103.473	3,8	2	5	35,4	28,5	9
Matrei/Osttirol	25.741	5,1	149.808	-0,4	5	6	37,5	22,1	30
Nikolsdorf	1.294	-19,7	6.953	-45,7	3	10	23,9	25,4	8
Nußdorf-Debant	1.183	119,4	5.442	33,7	2	8	23,3	9,4	2
Oberlienz	2.146	-14,9	10.180	-5,4	4	6	29,5	12,6	7
Obertilliach	7.380	2,0	35.391	-0,5	5	6	23,9	21,9	45
Prägraten	11.742	6,3	89.713	4,9	7	8	40,2	20,8	70
St.Jakob/Deferegggen	17.967	2,6	117.818	-4,9	6	7	26,4	16,8	117
St.Johann/Walde	375	-10,4	1.761	-8,2	3	6	9,9	16,7	6
St.Veit/Deferegggen	4.817	-0,6	29.143	9,1	5	7	33,3	18,0	37
Schlaiten	426	-0,5	3.815	2,6	8	9	40,9	14,0	8
Sillian	20.479	7,1	86.573	0,9	4	4	49,6	25,4	41
Strassen	3.528	7,2	14.803	9,6	3	5	28,8	26,7	17
Thurn	2.478	50,4	20.034	62,0	8	8	30,4	37,2	31
Tristach	3.894	26,8	30.484	14,0	5	9	33,9	17,7	24
Untertilliach	1.351	27,1	6.217	9,0	4	7	25,6	4,8	23
Virgen	8.517	-0,6	71.815	-1,2	8	8	32,1	22,7	34
REUTE	317.086	-1,9	1.564.683	-3,1	5	6	35,5	15,6	50
Bach	9.778	25,0	56.069	8,8	5	6	28,8	15,6	81
Berwang	22.322	-1,4	98.152	-5,6	4	4	30,2	8,9	158
Biberwier	4.692	-4,2	23.377	-5,5	5	5	15,5	10,5	39
Bichlbach	3.418	-3,8	23.245	-5,2	5	6	12,8	8,1	27
Breitenwang	12.428	-13,4	36.219	-15,6	2	3	30,0	11,9	23
Ehenbichl	3.789	-3,2	14.454	4,0	3	9	38,8	22,6	21
Ehrwald	28.904	-8,0	160.333	-7,3	5	6	32,3	15,0	62
Elbigenalp	9.705	3,1	53.513	-2,9	5	6	36,4	13,9	65
Elmen	2.211	-6,4	13.015	-4,8	4	6	21,5	16,3	34
Forchach	139	-37,8	915	-32,7	3	7	1,0	4,7	3
Grän	32.801	10,9	182.796	10,6	5	7	55,8	30,1	303
Gramais	1.171	-18,4	5.992	-15,0	4	5	38,5	11,4	107
Häselgehr	3.272	21,3	14.901	4,3	4	6	25,3	16,2	21
Heiterwang	6.789	7,4	22.615	2,6	3	5	31,4	13,6	42
Hinterhornbach	1.277	109,1	6.812	91,7	5	5	25,3	16,9	74
Höfen	6.231	-9,2	28.326	-2,3	3	6	28,6	18,2	22
Holzgau	6.535	-8,1	39.026	-3,6	6	6	28,0	12,4	84
Jungholz	10.015	0,2	50.889	-8,8	4	6	40,1	22,8	155
Kaisers	1.115	-2,7	3.262	1,1	3	7	10,9	19,1	37
Lechaschau	3.179	-0,9	13.689	-10,8	4	6	25,0	18,1	7
Lermoos	33.563	-15,6	202.152	-10,6	6	6	41,4	15,4	192
Musau	2.533	-25,1	3.066	-25,3	.	3	.	6,0	8
Namlos	977	14,0	4.100	10,3	3	4	18,1	12,5	39
Nesselwängle	9.808	0,3	51.607	-8,5	4	7	29,9	19,8	114
Pfafflar	2.792	7,7	8.938	19,9	2	5	18,4	12,7	63
Pflach	1.703	3,8	4.965	21,9	2	7	8,5	9,9	4
Pinswang	3.801	-5,4	8.693	-8,5	2	5	31,8	11,8	20
Reutte	23.730	-5,3	66.646	-2,9	3	6	42,3	14,7	12
Schattwald	5.014	-3,0	25.193	-7,1	5	6	19,4	21,6	61
Stanzach	4.309	5,3	26.601	0,7	6	6	22,2	15,4	63
Steeg	5.900	-4,5	29.903	-16,5	5	6	24,8	11,2	41

Tab. 2: Touristische Kennzahlen nach Gemeinden - Sommer 2001

Bezirk/ Gemeinde	Ankünfte	Ver- änderung in %	Über- nach- tungen	Ver- änderung in %	Aufenthaltsdauer		Auslastung		FV- Inten- sität
					in Tagen gew.	privat	in % gew.	privat	
Tannheim	32.601	2,9	190.290	-1,0	6	6	44,9	26,7	176
Vils	3.320	51,1	8.905	21,5	2	4	14,4	27,3	6
Vorderhornbach	1.592	-5,6	9.561	-13,6	7	5	14,4	18,2	34
Wängle	6.868	-2,2	32.777	-1,5	5	5	42,6	12,3	35
Weißbach/Lech	5.187	-4,5	24.788	2,6	5	5	27,5	9,5	19
Zöblen	3.617	8,7	18.898	9,3	5	6	30,7	9,3	78
SCHWAZ	575.474	1,8	3.146.580	0,1	5	7	37,3	15,8	42
Achenkirch	36.275	15,1	180.533	10,4	5	6	43,2	20,4	87
Aschau/Zillertal	16.336	-1,2	125.754	2,6	7	6	24,7	12,8	81
Brandberg	2.544	10,8	16.682	13,3	5	8	22,8	19,5	48
Bruck/Ziller	1.652	4,3	11.742	0,3	6	8	22,9	14,2	13
Buch/Jenbach	2.748	6,4	11.718	-17,3	2	6	39,2	14,8	5
Eben/Achensee	91.622	-1,2	509.310	-2,8	5	6	52,4	21,1	190
Finkenberg	22.937	13,8	120.217	10,6	5	7	33,8	17,3	79
Fügen	31.887	-2,5	189.281	-1,8	5	7	34,5	9,5	55
Fügenberg	10.755	-9,2	63.854	-11,1	6	7	31,0	7,7	55
Gallzein	355	-11,6	2.675	-11,8	7	7	19,9	14,7	5
Gerlos	19.769	3,3	122.751	1,8	6	7	22,9	10,2	148
Gerlosberg	1.701	10,0	10.219	4,5	5	6	12,2	10,4	26
Hainzenberg	3.384	-10,0	18.569	-10,7	6	6	19,5	9,1	28
Hart/Zillertal	5.051	-2,3	37.557	-0,8	7	8	33,9	27,7	29
Hippach	11.812	0,8	77.419	-2,4	7	7	39,9	14,9	55
Jenbach	3.492	-8,0	22.226	-4,6	7	5	56,5	21,4	3
Kaltenbach	6.976	-1,5	46.569	-4,5	6	7	27,4	8,7	41
Mayrhofen	111.707	8,4	578.267	2,7	5	7	48,4	31,6	153
Pill	5.440	-10,5	20.456	-10,3	4	8	26,3	15,1	20
Ramsau/Zillertal	8.470	7,0	51.440	-0,5	5	7	29,6	10,8	36
Ried/Zillertal	11.783	-3,2	70.195	3,8	6	6	34,8	12,9	59
Rohrberg	1.562	-5,5	11.054	5,1	7	6	17,1	9,6	29
Schlitters	3.322	-17,3	15.447	-17,1	3	9	18,7	13,5	12
Schwaz	5.458	-0,7	14.227	-0,3	2	5	33,9	14,8	1
Schwendau	14.111	-1,6	97.981	-1,5	6	7	35,8	17,4	69
Stans	7.669	-19,4	47.414	-1,6	6	6	68,4	13,5	25
Steinberg/Rofan	935	-44,4	4.925	-51,0	6	5	150,7	11,4	16
Strass/Zillertal	8.005	1,2	28.495	7,5	3	8	37,3	19,7	36
Stumm	8.274	-9,6	48.040	-9,4	5	7	19,5	11,9	27
Stummerberg	1.754	13,4	9.725	18,0	5	6	31,2	11,2	12
Terfens	367	-37,4	2.236	-11,7	4	9	6,9	8,2	1
Tux	49.875	9,4	250.753	5,3	5	5	32,0	18,9	127
Udems	10.221	-6,3	59.867	-12,8	6	8	38,4	12,6	39
Vomp	11.003	-23,1	33.699	-4,5	3	6	35,6	20,5	8
Weer	4.775	-12,7	32.003	-6,3	5	6	37,0	1,3	23
Weerberg	5.628	-12,6	27.472	-4,4	4	8	29,7	22,2	12
Wiesing	8.316	9,2	28.357	-0,3	4	8	31,3	11,6	16
Zell/Ziller	21.198	7,9	113.073	1,5	5	6	25,7	15,9	61
Zellberg	6.305	5,8	34.378	2,4	5	6	42,5	15,2	51

Tab. 3: Übernachtungen nach Herkunftsländern - Sommer 2001

Bezirk/ Gemeinde	insge- samt	In- länder	Ü b e r n a c h t u n g e n Aus- länder	Deutsch- land	Nieder- lande	Frank- reich	Verinigtes Königreich	Belgien	Schweiz
TIROL	16.998.349	1.584.928	15.413.421	9.708.495	1.280.400	540.899	671.957	608.354	908.329
IBK-STADT	685.994	148.768	537.226	86.453	7.786	19.983	31.487	3.575	20.137
IMST	1.641.590	97.029	1.544.561	985.210	173.713	52.624	20.549	117.258	105.613
Arzl/Pitztal	71.599	2.904	68.695	48.083	4.451	2.518	82	9.155	3.257
Haiming	44.899	7.603	37.296	25.538	3.496	1.505	276	1.126	4.254
Imst	97.202	7.959	89.243	49.434	13.294	3.155	1.181	6.914	5.937
Imsterberg	6.044	281	5.763	1.487	2.043	89	123	1.155	88
Jerzens	61.726	2.207	59.519	44.148	4.961	1.988	920	5.074	1.625
Karres	2.753	280	2.473	1.361	418	185	190	115	91
Karrösten	10.448	3.071	7.377	3.002	3.085	373	55	141	179
Längenfeld	195.481	6.964	188.517	115.624	38.026	7.113	973	16.397	4.843
Mieming	77.628	8.281	69.347	43.404	2.101	1.379	300	1.304	17.959
Mils/Imst	695	30	665	300	134	56	10	0	111
Mötztal	2.635	189	2.446	577	381	37	0	49	68
Nassereith	63.357	2.499	60.858	29.759	20.750	532	568	2.722	3.101
Obsteig	96.761	3.839	92.922	75.663	2.132	1.290	321	535	9.708
Oetz	123.298	5.177	118.121	80.106	12.892	5.689	902	6.977	7.182
Rietz	2.974	432	2.542	1.505	735	56	0	142	45
Roppen	9.697	506	9.191	7.174	761	488	28	367	286
St.Leonhard/Pitztal	157.519	8.989	148.530	100.618	5.315	2.799	913	12.877	9.807
Sautens	50.360	1.669	48.691	37.361	4.057	3.086	34	1.228	1.796
Silz	21.349	2.265	19.084	12.794	804	150	122	3.250	435
Sölden	371.144	23.981	347.163	210.688	26.280	8.468	11.200	38.767	22.552
Stams	9.077	236	8.841	1.427	3.817	240	220	351	1.758
Tarrenz	28.176	2.040	26.136	12.713	4.988	2.013	1.016	2.910	1.465
Umhausen	78.228	3.077	75.151	45.391	12.467	7.833	1.109	3.164	2.034
Wenns	58.540	2.550	55.990	37.053	6.325	1.582	6	2.538	7.032
IBK-LAND	2.471.876	194.536	2.277.340	1.271.225	131.111	113.800	107.403	55.885	195.166
Absam	11.199	4.470	6.729	4.598	398	134	44	137	395
Aldrans	15.174	3.688	11.486	7.552	496	1.179	132	187	331
Ampass	7.152	2.319	4.833	1.884	237	89	505	22	115
Axams	45.808	2.614	43.194	22.993	1.928	4.491	1.243	863	646
Baumkirchen	1.848	541	1.307	953	58	0	0	32	6
Birgitz	13.212	576	12.636	1.442	465	6.521	2.765	0	15
Ellbögen	5.300	640	4.660	2.762	187	719	77	104	39
Flauring	1.471	103	1.368	500	567	115	42	2	76
Fritzens	2.037	756	1.281	664	205	52	14	57	53
Fulpmes	127.253	5.217	122.036	90.790	4.946	5.184	630	1.809	5.836
Gnadenwald	6.473	1.508	4.965	2.940	159	463	168	101	387
Götzens	35.751	1.646	34.105	3.697	3.153	21.459	1.218	932	288
Gries/Brenner	11.858	511	11.347	7.912	1.090	341	111	130	199
Gries/Sellrain	18.424	1.298	17.126	13.211	1.192	742	77	933	204
Grinzens	439	69	370	268	69	7	10	0	0
Gschnitz	24.989	328	24.661	20.018	381	674	40	1.499	221
Hall/Tirol	33.290	6.820	26.470	8.439	4.762	3.165	539	319	871
Hatting	2.270	359	1.911	1.052	128	60	31	101	244

Tab. 3: Übernachtungen nach Herkunftsländern - Sommer 2001

Bezirk/ Gemeinde	Ü b e r n a c h t u n g e n								
	insge- samt	In- länder	Aus- länder	Deutsch- land	Nieder- lande	Frank- reich	Vereinigtes Königreich	Belgien	Schweiz
Inzing	7.643	3.507	4.136	2.400	234	52	120	101	96
Kematen/Tirol	7.149	3.975	3.174	1.828	243	81	263	45	135
Kolsass	5.037	1.102	3.935	2.729	181	381	262	0	150
Kolsassberg	12.843	1.708	11.135	7.723	1.404	203	40	196	346
Lans	19.244	2.484	16.760	9.310	254	1.870	320	139	3.226
Leutasch	250.933	8.299	242.634	176.880	8.020	2.439	4.493	5.834	24.289
Matrei/Brenner	16.760	729	16.031	10.484	1.349	193	99	356	283
Mieders	30.131	1.096	29.035	21.788	854	1.726	70	484	615
Mils/Hall	24.826	7.711	17.115	12.581	322	476	97	95	977
Mühlbachl	17.132	1.042	16.090	10.849	1.720	559	326	196	96
Mutters	38.347	7.078	31.269	11.514	682	5.032	1.367	1.051	1.629
Natters	42.918	2.379	40.539	13.545	13.013	755	5.202	534	1.715
Navis	10.235	1.249	8.986	6.731	815	44	0	270	79
Neustift/Stubaital	400.095	13.728	386.367	273.967	16.261	7.728	11.222	12.458	22.990
Oberhofen/Inntal	3.616	76	3.540	1.669	1.503	47	12	106	6
Obernberg/Brenner	16.228	4.462	11.766	7.936	326	283	14	591	134
Oberperfuss	20.570	2.207	18.363	5.531	6.101	3.643	264	320	326
Patsch	12.901	1.116	11.785	5.136	270	3.712	50	512	74
Petttau	3.571	1.176	2.395	657	162	113	6	1.065	150
Pfaffenhofen	5.811	354	5.457	1.133	3.960	59	0	84	13
Pfons	12.311	5.647	6.664	4.913	859	63	0	124	32
Polling/Tirol	91	0	91	91	0	0	0	0	0
Ranggen	314	64	250	126	77	8	0	35	0
Reith/Seefeld	84.905	4.865	80.040	53.084	802	5.045	2.622	516	6.006
Rinn	25.435	7.462	17.973	7.653	1.082	1.275	443	2.570	929
Rum	18.645	6.648	11.997	2.833	1.134	645	1.542	375	432
St.Sigmund/Sellrain	11.679	3.045	8.634	7.411	417	167	24	238	55
Scharnitz	31.008	816	30.192	25.112	2.316	308	339	202	148
Schmirn	7.924	575	7.349	6.318	411	143	0	153	18
Schönberg/Stubaital	19.496	3.852	15.644	9.961	1.860	132	56	169	84
Seefeld/Tirol	555.355	16.672	538.683	156.013	15.208	17.502	61.586	13.650	100.281
Sellrain	3.695	378	3.317	2.329	521	107	0	0	35
Sistrans	4.319	304	4.015	3.665	86	25	3	36	25
Steinach/Brenner	44.817	3.826	40.991	30.231	3.798	1.572	178	1.048	893
Telfes/Stubai	37.069	1.494	35.575	24.616	1.764	417	3.415	1.486	849
Telfs	132.685	15.569	117.116	79.921	2.730	3.965	2.024	425	13.297
Thaur	7.372	1.856	5.516	1.189	235	215	15	12	128
Trins	41.952	1.128	40.824	32.686	1.125	416	1.731	1.024	173
Tulfes	24.475	4.793	19.682	6.691	1.146	4.532	194	581	972
Unterperfuss	2.175	503	1.672	557	370	29	98	18	87
Vals	6.932	1.346	5.586	4.037	323	149	54	168	77
Völs	563	172	391	142	30	58	5	8	17
Volders	25.564	1.224	24.340	3.602	13.243	700	868	355	518
Wattenberg	1.733	423	1.310	684	116	211	0	63	19
Wattens	10.885	3.762	7.123	2.804	878	143	55	93	684
Wildermieming	30.535	2.572	27.963	23.269	948	770	50	522	1.521
Zirl	20.004	6.599	13.405	5.221	1.537	412	228	349	631

Tab. 3: Übernachtungen nach Herkunftsländern - Sommer 2001

Bezirk/ Gemeinde	Ü b e r n a c h t u n g e n								
	insge- samt	In- länder	Aus- länder	Deutsch- land	Nieder- lande	Frank- reich	Vereinigtes Königreich	Belgien	Schweiz
KITZBÜHEL	2.552.724	248.053	2.304.671	1.432.539	215.097	85.379	174.765	50.773	90.953
Aurach/Kitzbühel	28.778	3.668	25.110	9.153	422	5.042	1.350	156	7.269
Brixen/Thale	82.238	6.241	75.997	40.967	21.902	1.961	872	2.128	3.034
Fieberbrunn	170.827	14.882	155.945	93.375	19.283	10.211	4.918	3.621	16.155
Going/Wilden Kaiser	142.840	13.746	129.094	106.330	3.534	4.372	976	1.584	5.185
Hochfilzen	15.217	1.000	14.217	11.351	934	169	467	146	133
Hopfgarten/Brixental	162.579	7.411	155.168	93.484	8.013	11.468	14.487	1.250	1.849
Itter	31.055	637	30.418	11.368	9.796	463	2.980	306	318
Jochberg	19.247	2.675	16.572	9.172	1.571	460	20	1.082	3.047
Kirchberg/Tirol	326.822	45.555	281.267	142.167	48.252	16.623	16.421	15.205	7.159
Kirchdorf/Tirol	171.189	12.348	158.841	116.190	6.591	8.923	4.681	3.516	9.975
Kitzbühel	320.190	55.004	265.186	87.523	7.697	7.591	81.657	4.580	10.731
Kössen	297.239	7.654	289.585	268.807	10.942	1.523	1.030	681	2.347
Oberndorf/Tirol	90.437	8.152	82.285	59.763	4.097	6.103	2.729	2.552	2.026
Reith/Kitzbühel	50.779	14.007	36.772	23.176	1.880	738	888	853	1.784
St.Jakob/Haus	33.566	2.239	31.327	27.348	1.130	618	135	400	835
St.Johann/Tirol	222.880	16.800	206.080	98.641	22.566	3.839	17.931	7.246	6.703
St.Ulrich/Pillersee	102.905	14.419	88.486	75.179	3.618	868	305	833	4.339
Schwendt	18.916	462	18.454	17.480	324	145	14	108	80
Waidring	102.759	7.123	95.636	76.467	8.022	916	1.394	2.123	4.970
Westendorf	162.261	14.030	148.231	64.598	34.523	3.346	21.510	2.403	3.014
KUFSTEIN	2.169.220	210.779	1.958.441	1.434.580	128.955	47.591	142.726	37.411	62.470
Alpbach	97.415	13.582	83.833	42.850	2.754	4.982	17.349	1.106	1.594
Angath	11.336	1.280	10.056	4.467	1.102	93	217	188	472
Angerberg	17.767	1.107	16.660	11.386	1.500	1.218	124	426	324
Bad Häring	80.026	62.582	17.444	12.282	1.960	92	351	300	1.832
Brandenberg	22.077	1.285	20.792	18.654	1.157	658	0	179	76
Breitenbach/Inn	23.725	4.627	19.098	11.541	4.191	1.048	18	27	808
Brixlegg	15.309	2.828	12.481	10.417	422	425	53	541	187
Ebbs	77.233	4.729	72.504	59.887	2.087	3.893	1.767	690	1.617
Ellmau	316.366	8.742	307.624	245.635	11.759	3.503	27.411	5.147	6.268
Erl	17.692	1.336	16.356	10.678	226	325	90	174	188
Kirchbichl	18.151	2.455	15.696	10.438	793	94	2.368	121	307
Kramsach	118.452	15.523	102.929	65.697	22.290	2.927	654	1.379	6.037
Kufstein	100.976	19.398	81.578	46.567	9.494	1.798	1.056	1.113	4.803
Kundl	5.907	1.611	4.296	3.192	245	67	10	126	400
Langkampfen	15.784	1.088	14.696	11.443	1.614	147	49	174	275
Mariastein	10.795	237	10.558	5.672	929	145	3.619	77	44
Münster	29.510	2.815	26.695	21.750	878	1.673	392	585	678
Niederdorf	24.448	1.788	22.660	20.586	310	609	4	176	269
Niederdorferberg	927	9	918	839	34	10	4	28	0
Radfeld	37.496	2.628	34.868	29.910	142	1.201	26	6	384
Rattenberg	906	169	737	278	24	35	18	184	66
Reith/Alpbachtal	125.680	4.536	121.144	101.542	4.195	4.456	502	1.220	4.285
Rettenschöss	9.820	3	9.817	9.707	66	30	0	0	0
Scheffau/Wild.Kaiser	101.140	3.412	97.728	69.415	5.817	1.335	10.473	3.860	999
Schwoich	12.249	544	11.705	7.270	2.538	64	16	256	402
Söll	181.257	10.444	170.813	92.617	14.969	2.668	42.968	2.337	2.606
Thiersee	141.381	5.969	135.412	115.552	6.033	631	218	3.492	6.713
Walchsee	194.983	13.606	181.377	141.617	7.507	2.223	4.695	1.985	17.871

Tab. 3: Übernachtungen nach Herkunftsländern - Sommer 2001

Bezirk/ Gemeinde	Ü b e r n a c h t u n g e n								
	insge- samt	In- länder	Aus- länder	Deutsch- land	Nieder- lande	Frank- reich	Vereinigtes Königreich	Belgien	Schweiz
Wildschönau	323.549	15.635	307.914	237.347	14.063	10.769	28.065	11.180	2.426
Wörgl	36.863	6.811	30.052	15.344	9.856	472	209	334	539
LANDECK	1.649.017	97.787	1.551.230	903.210	196.453	62.126	57.289	100.860	134.074
Faggen	1.816	108	1.708	1.136	527	28	0	0	17
Fendels	28.809	450	28.359	22.260	3.323	51	0	1.659	268
Fiss	156.782	3.960	152.822	87.839	35.005	2.908	1.457	3.971	17.621
Fließ	30.223	841	29.382	17.909	6.310	450	32	2.566	997
Flirsch	30.105	2.907	27.198	15.913	2.524	2.815	601	1.023	121
Galtür	114.181	6.737	107.444	66.492	4.642	6.495	1.079	17.955	3.946
Grins	3.368	118	3.250	2.752	186	92	0	60	22
Ischgl	115.157	4.399	110.758	66.707	6.074	6.771	8.687	6.308	5.971
Kappl	54.547	1.218	53.329	32.933	9.910	1.235	116	4.793	342
Kaunerberg	7.321	125	7.196	6.300	642	2	0	114	70
Kaunertal	105.075	8.125	96.950	65.496	7.216	772	530	8.685	8.130
Kauns	5.484	287	5.197	3.854	338	46	8	236	223
Ladis	42.800	1.611	41.189	22.402	1.503	503	2.482	231	12.440
Landeck	75.967	12.930	63.037	31.637	6.280	9.189	3.630	2.633	3.125
Nauders	191.162	7.527	183.635	116.318	32.099	2.342	827	10.710	15.011
Pettneu/Arlberg	33.568	1.849	31.719	24.643	1.019	2.198	26	358	1.432
Pfunds	87.645	4.643	83.002	57.635	10.485	1.846	3.731	693	3.618
Pians	4.196	146	4.050	2.465	822	26	4	9	79
Prutz	33.991	2.042	31.949	20.914	6.297	189	580	456	1.684
Ried/Oberinntal	87.441	2.680	84.761	47.520	19.161	299	97	5.523	10.798
St.Anton/Arlberg	117.556	6.988	110.568	26.707	8.088	13.138	31.617	9.944	3.369
Schönwies	2.092	286	1.806	1.037	341	32	6	172	97
See	62.859	5.974	56.885	31.535	8.555	6.539	908	3.572	4.203
Serfaus	207.007	16.069	190.938	96.751	21.529	2.961	814	17.740	39.282
Spiss	5.717	272	5.445	4.612	200	130	0	141	198
Stanz/Landeck	686	25	661	355	187	81	28	0	0
Strengen	1.569	131	1.438	894	262	52	6	4	85
Tobadill	5.133	240	4.893	3.077	683	234	16	379	60
Tösens	5.845	560	5.285	4.092	278	20	7	182	283
Zams	30.915	4.539	26.376	21.025	1.967	682	0	743	582
LIENZ	1.116.665	312.203	804.462	577.037	54.931	8.058	4.678	30.833	14.213
Abfaltersbach	3.018	913	2.105	1.361	115	4	2	151	26
Ainet	4.763	1.343	3.420	2.231	194	90	6	29	74
Amlach	30.694	11.274	19.420	13.838	2.158	124	79	494	623
Anras	7.739	2.181	5.558	3.809	330	94	0	150	61
Assling	10.020	2.979	7.041	5.071	306	142	62	223	119
Außervillgraten	12.457	3.429	9.028	6.733	186	12	39	36	173
Dölsach	8.011	1.913	6.098	4.759	712	56	12	81	45
Gaimberg	15.521	4.748	10.773	8.705	586	170	22	159	60
Heinfels	30.743	4.554	26.189	18.391	248	36	16	199	412
Hopfgarten/Deferegggen	17.172	5.643	11.529	9.875	224	116	0	524	4
Innervillgraten	31.133	13.339	17.794	15.436	413	143	12	58	16
Iselsberg-Stronach	17.724	3.482	14.242	11.272	774	115	39	274	818
Kals/Großglockner	79.358	16.243	63.115	52.263	2.663	596	365	2.809	711
Kartitsch	49.127	17.998	31.129	20.567	653	112	26	1.636	327
Lavant	1.821	685	1.136	668	110	9	4	0	104

Tab. 3: Übernachtungen nach Herkunftsländern - Sommer 2001

Bezirk/ Gemeinde	insge- samt	In- länder	Ü b e r n a c h t u n g e n Aus- länder	Deutsch- land	Nieder- lande	Frank- reich	Vereinigtes Königreich	Belgien	Schweiz
Leisach	13.941	6.044	7.897	5.063	966	86	91	49	237
Lienz	103.473	46.249	57.224	30.053	5.699	2.416	1.917	1.168	3.171
Matrei/Osttirol	149.808	38.398	111.410	74.955	11.037	1.005	426	8.044	1.610
Nikolsdorf	6.953	1.242	5.711	4.312	274	40	66	18	224
Nußdorf-Debant	5.442	2.006	3.436	2.150	469	2	7	280	31
Oberlienz	10.180	3.420	6.760	4.712	780	506	31	289	34
Obertilliach	35.391	10.989	24.402	17.888	512	215	110	95	244
Prägraten	89.713	14.002	75.711	59.543	9.648	469	258	2.191	649
St.Jakob/Deferegggen	117.818	34.066	83.752	67.518	1.945	499	38	2.757	975
St.Johann/Walde	1.761	438	1.323	542	108	0	3	84	0
St.Veit/Deferegggen	29.143	5.749	23.394	19.988	198	39	28	975	305
Schlaiten	3.815	431	3.384	2.540	298	32	0	383	0
Sillian	86.573	17.239	69.334	38.485	1.816	254	594	3.848	2.325
Strassen	14.803	2.809	11.994	5.653	1.178	88	64	106	295
Thurn	20.034	8.241	11.793	10.534	541	86	56	68	9
Tristach	30.484	12.511	17.973	10.701	4.953	106	88	168	186
Untertilliach	6.217	2.154	4.063	2.193	102	18	42	956	80
Virgen	71.815	15.491	56.324	45.228	4.735	378	175	2.531	265
REUTTE	1.564.683	49.602	1.515.081	1.109.415	97.032	26.178	13.449	120.504	81.325
Bach	56.069	1.850	54.219	36.452	966	128	1.050	14.064	605
Berwang	98.152	1.293	96.859	69.812	2.285	7.376	1.247	10.263	2.437
Biberwier	23.377	580	22.797	13.430	6.785	332	113	1.171	316
Bichlbach	23.245	206	23.039	15.048	4.719	428	198	1.564	214
Breitenwang	36.219	3.080	33.139	23.400	6.093	424	144	640	821
Ehenbichl	14.454	1.802	12.652	5.929	1.338	210	78	729	346
Ehrwald	160.333	4.227	156.106	94.315	18.311	4.887	1.454	12.524	12.534
Elbigenalp	53.513	2.845	50.668	31.562	1.266	612	113	7.974	7.717
Elmen	13.015	185	12.830	6.379	248	73	527	4.551	134
Forchach	915	27	888	826	52	0	0	0	10
Grän	182.796	5.233	177.563	155.600	3.002	1.101	220	1.422	14.566
Gramais	5.992	44	5.948	5.629	32	89	14	159	0
Häselgehr	14.901	485	14.416	8.584	268	97	75	4.446	280
Heiterwang	22.615	872	21.743	14.922	3.637	296	167	663	1.067
Hinterhornbach	6.812	74	6.738	5.600	82	95	38	776	100
Höfen	28.326	1.284	27.042	22.048	939	785	94	1.311	239
Holzgau	39.026	408	38.618	19.659	2.671	270	452	13.153	646
Jungholz	50.889	180	50.709	49.229	306	46	0	181	647
Kaisers	3.262	5	3.257	3.119	4	0	0	109	17
Lechaschau	13.689	1.964	11.725	8.539	987	191	865	473	135
Lermoos	202.152	5.116	197.036	118.575	26.141	4.480	622	17.905	15.814
Musau	3.066	199	2.867	2.612	78	13	0	58	2
Namlos	4.100	73	4.027	3.525	135	14	0	236	96
Nesselwängle	51.607	630	50.977	46.581	706	125	90	658	2.449
Pfafflar	8.938	162	8.776	7.571	163	22	12	785	57
Pflach	4.965	340	4.625	2.247	1.674	30	34	225	52
Pinswang	8.693	584	8.109	4.048	236	126	22	144	56
Reutte	66.646	7.271	59.375	43.369	3.684	1.324	2.776	2.183	1.051
Schattwald	25.193	70	25.123	22.787	876	40	0	146	286
Stanzach	26.601	157	26.444	6.894	893	152	2.186	11.162	1.252
Steeg	29.903	1.281	28.622	22.990	306	302	23	2.786	1.216

Tab. 3: Übernachtungen nach Herkunftsländern - Sommer 2001

Bezirk/ Gemeinde	Ü b e r n a c h t u n g e n								
	insge- samt	In- länder	Aus- länder	Deutsch- land	Nieder- lande	Frank- reich	Vereinigtes Königreich	Belgien	Schweiz
Tannheim	190.290	2.206	188.084	164.069	2.040	1.327	293	4.282	13.918
Vils	8.905	788	8.117	5.986	447	50	0	586	165
Vorderhornbach	9.561	90	9.471	7.243	186	0	413	1.112	181
Wängle	32.777	2.869	29.908	25.651	1.221	226	15	902	1.038
Weißbach/Lech	24.788	928	23.860	17.673	3.961	430	90	846	524
Zöblen	18.898	194	18.704	17.512	294	77	24	315	337
SCHWAZ	3.146.580	226.171	2.920.409	1.908.826	275.322	125.160	119.611	91.255	204.378
Achenkirch	180.533	17.829	162.704	114.906	7.345	6.202	726	4.126	22.935
Aschau/Zillertal	125.754	4.146	121.608	67.651	39.248	805	1.170	1.536	7.120
Brandberg	16.682	764	15.918	13.667	1.185	280	66	292	157
Bruck/Ziller	11.742	297	11.445	9.959	464	130	0	375	41
Buch/Jenbach	11.718	1.092	10.626	7.083	1.873	216	154	292	176
Eben/Achensee	509.310	35.100	474.210	331.225	22.753	12.386	14.621	10.588	66.480
Finkenberg	120.217	9.687	110.530	83.413	3.665	1.520	3.153	4.950	7.440
Fügen	189.281	8.385	180.896	102.486	32.496	23.841	3.009	7.634	6.848
Fügenberg	63.854	4.517	59.337	41.019	5.810	1.461	153	6.567	2.696
Gallzein	2.675	73	2.602	2.120	337	125	0	0	0
Gerlos	122.751	3.953	118.798	68.365	20.445	9.167	95	10.645	7.716
Gerlosberg	10.219	185	10.034	6.338	2.597	45	6	428	172
Hainzenberg	18.569	823	17.746	13.620	1.621	167	41	239	1.396
Hart/Zillertal	37.557	815	36.742	31.170	3.739	738	32	286	167
Hippach	77.419	3.540	73.879	57.566	5.704	829	110	362	3.124
Jenbach	22.226	3.348	18.878	4.359	265	84	12.911	56	349
Kaltenbach	46.569	2.695	43.874	30.888	7.443	2.351	134	967	1.150
Mayrhofen	578.267	44.294	533.973	334.338	41.390	8.213	69.685	16.190	32.904
Pill	20.456	3.362	17.094	9.567	726	3.468	463	129	383
Ramsau/Zillertal	51.440	2.764	48.676	40.236	4.319	418	570	737	1.501
Ried/Zillertal	70.195	2.325	67.870	51.532	4.775	4.891	248	1.631	1.046
Rohrberg	11.054	846	10.208	7.819	626	225	30	99	361
Schlitters	15.447	1.291	14.156	8.792	1.971	928	108	44	268
Schwaz	14.227	5.721	8.506	4.733	543	335	160	199	519
Schwendau	97.981	3.763	94.218	76.478	5.070	1.317	354	2.944	5.903
Stans	47.414	2.719	44.695	18.160	2.628	17.320	1.908	514	3.361
Steinberg/Rofan	4.925	92	4.833	4.294	196	122	0	170	30
Strass/Zillertal	28.495	9.678	18.817	11.129	1.374	644	44	120	1.077
Stumm	48.040	2.232	45.808	31.871	4.843	4.904	342	951	1.509
Stummerberg	9.725	410	9.315	7.735	1.314	142	0	6	94
Terfens	2.236	109	2.127	1.444	155	162	77	14	14
Tux	250.753	26.053	224.700	134.368	9.185	4.264	3.261	8.753	7.726
Uderns	59.867	3.701	56.166	35.933	6.089	5.038	698	4.424	1.298
Vomp	33.699	5.500	28.199	16.596	1.276	4.176	566	64	843
Weer	32.003	1.207	30.796	13.870	9.694	2.211	1.671	414	1.039
Weerberg	27.472	1.439	26.033	16.367	2.968	1.219	217	367	1.513
Wiesing	28.357	1.755	26.602	16.427	4.891	1.328	151	634	767
Zell/Ziller	113.073	8.646	104.427	61.186	12.879	3.185	2.616	2.374	9.566
Zellberg	34.378	1.015	33.363	20.116	1.420	303	61	1.134	4.689

Tab. 4: Touristische Kennzahlen nach Tourismusverbänden (Stand: Jänner 2002) – Sommer 2001¹⁾

	Ankünfte	Veränderung zum Vorjahr	Nächtigungen	Veränderung zum Vorjahr	Auslastung in %
GESAMT	3.555.897	-1,7	16.998.349	-2,4	26,0
Absam	5.303	2,6	11.199	-4,0	24,2
Achensee	128.832	2,3	694.768	-0,4	44,8
Alpbach	17.556	-13,3	97.415	-12,5	22,7
Angath	9.678	1,9	11.336	-11,6	28,1
Arlberg-Stanzertal	15.115	-19,5	65.242	-27,7	11,1
Assling	2.411	-7,9	10.020	-5,2	17,5
Bad Häring	8.327	18,6	80.026	12,5	51,8
Baumkirchen	226	50,2	1.848	11,7	12,1
Berwang	23.299	-0,8	102.252	-5,0	24,3
Brandenberg	5.051	6,3	22.077	0,5	20,6
Breitenbach	4.213	-1,7	23.725	-8,6	16,4
Brixen im Thale	13.997	-2,4	82.238	-3,0	18,4
Brixlegg	2.999	26,4	15.309	13,8	17,2
Bruck am Ziller	1.652	4,3	11.742	0,3	15,0
Buch bei Jenbach	2.748	6,4	11.718	-17,3	18,6
Ebbs	24.263	-5,3	77.233	-3,1	27,9
Ehrwald-Zugspitze	28.904	-8,0	160.333	-7,3	25,0
Ellmau	47.632	4,1	316.366	1,1	36,7
Erl	2.824	11,0	17.692	4,3	27,4
Ferienreg. Fügen-Hochfügen	52.863	-4,7	313.002	-6,1	24,5
Ferienreg. Innsbruck West	16.910	2,3	53.067	-3,3	22,1
Ferienreg. Reutte	69.449	-7,3	233.623	-4,6	29,5
Ferienreg. Tiroler Lechtal	36.246	10,0	196.317	2,5	20,6
Finkenberg	22.937	13,8	120.217	10,6	26,2
Fiss	19.430	2,6	156.782	-1,2	27,3
Flauring	255	-13,1	1.471	-9,6	11,4
Fritzens	410	-18,2	2.037	-25,7	17,6
Gallzein	355	-11,6	2.675	-11,8	14,6
Galtür	27.544	24,5	114.181	4,2	18,4
Gerlos	19.769	3,3	122.751	1,8	20,1
Going am W. Kaiser	25.156	4,9	142.840	-0,9	32,3
Grän-Haldensee	32.801	10,9	182.796	10,6	45,3
Gries i. S.-Praxmar	2.397	-8,5	18.424	-16,4	16,1
Grins	610	-69,1	3.368	-71,1	12,2
Haiming-Ötztal/Bhf	11.981	-6,0	44.899	-5,2	22,3
Hall-Thaur-Gnadenwald	19.969	-5,7	47.135	-1,8	32,5
Heiterwang	6.789	7,4	22.615	2,6	25,5
Hippach und Umgebung	34.393	1,2	226.840	-1,6	22,4
Hochpustertal	31.647	3,4	155.333	-0,7	31,4
Hopfgarten/Kelchsau	34.716	2,0	162.579	-1,0	29,5
Imst-Umgebung	33.200	-14,2	144.623	-9,5	28,3
Innervillgraten	4.645	1,6	31.133	-1,5	22,4
Innsbruck / Feriendörfer	490.796	-8,2	932.750	-3,4	40,2
Ischgl	21.129	17,8	115.157	8,6	9,6
Iseltal	4.272	-4,0	20.519	0,5	19,6
Itter	10.044	-5,5	31.055	-7,2	12,5
Jenbach	3.492	-8,0	22.226	-4,6	44,9
Jochberg	4.559	-10,9	19.247	-4,1	14,0
Jungholz	10.015	0,2	50.889	-8,8	33,8

¹⁾ Siehe Seite 29

Kals am Großglockner 12.042 0,3 79.358 -1,8 29,5

Tab. 4: Touristische Kennzahlen nach Tourismusverbänden (Stand: Jänner 2002) – Sommer 2001¹⁾

	Ankünfte	Veränderung zum Vorjahr	Nächtigungen	Veränderung zum Vorjahr	Auslastung in %
Kappl	8.042	-12,6	54.547	-12,2	7,1
Kartitsch	9.253	5,9	49.127	0,9	26,5
Kaunertal-Kauns-Kaunerberg	26.110	11,7	117.880	7,9	27,8
Kematen	2.859	-11,5	7.149	-18,2	22,5
Kirchberg	57.221	-10,6	326.822	-7,5	24,6
Kirchbichl	3.369	-9,4	18.151	9,0	18,7
Kirchdorf + Erpfendorf	26.636	-4,5	171.189	-0,5	31,7
Kitzbühel-Aurach-Reith	96.109	2,4	399.747	-0,7	27,1
Kössen-Schwendt	46.492	4,8	316.155	-1,0	33,3
Kramsach	21.356	13,5	118.452	4,5	23,4
Kufstein	48.549	13,8	100.976	-1,9	33,2
Kundl	1.904	-5,4	5.907	3,2	9,3
Ladis-Obladis	5.969	-17,8	42.800	-15,5	19,3
Längenfeld	26.088	1,7	195.481	1,4	20,3
Langkampfen	2.818	-19,0	15.784	-16,9	20,1
Lans	3.685	-14,2	19.244	11,9	36,0
Lavant	405	5,0	1.821	9,3	11,2
Leutasch	33.788	0,6	250.933	-1,0	27,8
Lienzer Dolomiten	60.848	4,8	246.835	5,6	28,4
Mayrhofen	114.251	8,5	594.949	3,0	40,0
Mils bei Hall i.T.	8.941	-7,7	24.826	8,6	42,2
Mils bei Imst	322	30,1	695	8,7	12,8
Mötz	675	2,1	2.635	12,4	25,5
Münster	5.366	10,5	29.510	-4,6	27,4
Nauders	30.493	1,7	191.162	-2,7	28,4
Nesselwängle	9.808	0,3	51.607	-8,5	27,1
Neustift im Stubaital	77.930	-2,7	400.095	-3,0	26,3
Niederndorf + Berg	4.019	-11,3	25.375	-0,3	23,5
Nußdorf-Debant	1.183	119,4	5.442	33,7	9,7
Ober Lechtal Tourismus	13.550	-6,1	72.191	-9,2	17,7
Oberes Iseltal	37.483	5,5	239.521	1,5	28,6
Oberhofen im Inntal	453	-28,4	3.616	-16,5	20,0
Oberndorf	16.346	0,6	90.437	0,1	28,1
Obertilliach-Untertilliach	8.731	5,2	41.608	0,8	21,0
Ötz	23.076	-1,0	123.298	-5,9	26,8
Ötztal Arena + Obergurgl	76.580	-2,2	371.144	-7,5	15,5
Ötztal Mitte-Umhausen-Niederthai	13.259	-2,4	78.228	-4,3	18,9
Pettinau-Leiblfing	1.406	17,0	3.571	18,0	29,9
Pfaffenhofen	892	-16,8	5.811	-15,9	28,4
Pfunds-Spiss	21.831	-9,1	93.362	-8,7	24,7
Pillerseetal	60.463	-3,7	425.274	-2,2	24,7
Pitztal	58.909	-4,4	349.384	-4,7	23,0
Rattenberg-Radfeld	7.033	7,6	38.402	0,2	26,2
Reith bei Seefeld	19.556	-10,8	84.905	-11,8	36,5
Reith im Alpbachtal	16.411	-17,8	125.680	-13,2	32,8
Rettenschöß	1.615	17,6	9.820	15,7	25,1
Rietz	591	7,1	2.974	6,0	27,4
Roppen	2.685	-12,6	9.697	-11,4	18,3
Rum	8.843	10,9	18.645	-1,1	24,1
Sautens	7.430	3,0	50.360	-0,9	29,0
Scharnitz	4.600	-9,0	31.008	5,9	31,4

¹⁾ Siehe Seite 29

Tab. 4: Touristische Kennzahlen nach Tourismusverbänden (Stand: Jänner 2002) – Sommer 2001¹⁾

	Ankünfte	Veränderung zum Vorjahr	Nächtigungen	Veränderung zum Vorjahr	Auslastung in %
Schattwald	5.014	-3,0	25.193	-7,1	21,1
Scheffau am Wilden Kaiser	16.223	-3,8	101.140	-7,3	26,8
Schlitters	3.322	-17,3	15.447	-17,1	17,4
Schönwies	847	1,1	2.092	-14,9	6,4
Schwaz-Pill	10.898	-5,8	34.683	-6,4	25,7
Schwoich	2.675	3,1	12.249	4,7	12,8
Seefeld	101.813	-1,3	555.355	-0,3	37,7
Sellrain	601	11,8	3.695	3,2	11,9
Serfaus	30.536	-0,3	207.007	-1,1	23,0
Silz + Kühtai	5.118	-32,1	21.349	-40,7	10,5
Söll	27.822	-9,6	181.257	-10,5	25,5
Sonnenplat.-Obsteig-Mieming...	49.357	-0,7	268.281	-8,9	38,4
St. Anton am Arlberg	28.773	0,2	117.556	3,4	9,1
St. Johann in Tirol	39.578	0,2	222.880	-2,1	24,8
St. Sigmund-Haggen im Sellrain	2.382	-4,0	11.679	10,7	13,8
Stams	2.927	-12,5	9.077	-9,7	11,6
Stans	7.669	-19,4	47.414	-1,6	54,5
Straß im Zillertal	8.005	1,2	28.495	7,5	22,8
Stubai-Fulpmes-Mieders...	37.877	-6,9	213.949	2,4	22,7
Stummerberg-Gattererberg	1.754	13,4	9.725	18,0	10,8
Tannheim	32.601	2,9	190.290	-1,0	40,8
Telfs-Mösern	27.926	-2,0	132.685	-2,9	36,6
Terfens	367	-37,4	2.236	-11,7	12,5
Thierseetal	22.767	-15,9	141.381	-9,2	32,0
Tirol West	39.555	-2,0	142.924	-6,0	25,7
Tiroler See-Pians	9.231	-22,8	67.055	-10,9	19,6
Tiroler Oberland	25.069	6,5	157.902	12,1	30,0
Tulfes	7.396	-13,0	24.475	-6,1	15,9
Tux	49.875	9,4	250.753	5,3	29,2
Urlaubsregion Defereggental	25.549	3,5	164.133	-0,4	24,3
Vils	3.320	51,1	8.905	21,5	17,4
Virgen	8.517	-0,6	71.815	-1,2	26,9
Volders	7.263	2,9	25.564	5,5	12,4
Völs	323	-27,0	563	-23,7	9,1
Vomp	11.003	-23,1	33.699	-4,5	24,6
Walchsee	28.639	3,5	194.983	0,6	36,0
Wattens-Wattenberg	6.755	-7,1	12.618	-21,0	20,4
Weerberg	5.628	-12,6	27.472	-4,4	22,4
Weer-Kolsass-Kolsassberg	9.187	3,9	49.883	0,6	29,6
Westendorf	25.470	1,5	162.261	0,0	23,2
Wiesing	8.316	9,2	28.357	-0,3	21,5
Wildschönau	51.742	0,4	323.549	-2,3	26,2
Wipptal	74.052	1,6	211.138	-9,9	22,9
Wörgl-Angerberg-Mariastein	22.212	3,9	65.425	-6,5	22,9
Zell im Zillertal	34.150	4,9	187.293	0,7	19,6
Zillertal Mitte	48.420	-3,4	328.115	-0,5	20,1
Zöblen	3.617	8,7	18.898	9,3	24,1
Zugspitz-Touregio	41.673	-13,5	248.774	-9,6	28,2

¹⁾ Siehe Seite 29

Karte

VERÖFFENTLICHUNGEN DER TIROLER LANDESSTATISTIK

IM AMT DER TIROLER LANDESREGIERUNG

- 1 Kindergärten in Tirol, Statistische Analyse des Arbeitsjahres 19..., **jährlich** seit 1982/83
- 2 Volkszählung 1981, Endgültige Ergebnisse für Tirol, Innsbruck April 1983, 39 S.
- 3 Der Fremdenverkehr im Winterhalbjahr 19..., **jährlich** seit 1982/83
- 4 Bevölkerungsentwicklung 1981/82, Ergebnisse der Bevölkerungsfortschreibung und der Personenstandserhebung 1982, Innsbruck Juli 1983, 15 S.
- 5 Der Fremdenverkehr im Sommerhalbjahr 19..., **jährlich** seit 1983
- 6 Amtsstunden für den Parteienverkehr, Repräsentativerhebung bei den Parteien der Dienststellen des Landes Tirol, Innsbruck Juni 1984, 37 S.
- 7 Jugendliche in Tirol - Eine statistische Analyse der 15- bis 19-Jährigen, Innsbruck Februar 1985, 46 S.
- 8 Tiroler Wohnbaustatistik 19..., **jährlich** seit 1985
- 9 Jugend und Erwerbstätigkeit - Zur quantitativen Arbeitsmarktnachfrage der Tiroler Jugendlichen 1971 bis 1996, Innsbruck Mai 1986, 37 S.
- 10 Typisierung der Tiroler Fremdenverkehrsgemeinden - Ergebnisse einer statistischen Analyse, Innsbruck Jänner 1987, 101 S.
- 11 Familie in Tirol - Eine Situationsanalyse mittels Daten der amtlichen Statistik, Innsbruck Februar 1987, 56 S.
- 12 Bevölkerungsprognose für Tirol, Innsbruck Oktober 1987, 73 S.
- 13 SITRO - Datenkatalog und Benutzerleitfaden 1990, Innsbruck Jänner 1990, 138 S.
- 14 Erhebungen und Studien des Landes Tirol 1986 bis 1994 - Ein Dokumentations- und Abfragesystem
- 15 Demographische Daten Tirol 19..., früher: „Die Bevölkerung in den Gemeinden Tirols 19...“, **jährlich** seit 1990
- 16 Arbeitsmarkt- und Berufsperspektiven in Tirol, Teil A: Analysen und Maßnahmen. Gemeinsam mit: Institut für Wirtschaftspädagogik und Personalwirtschaft der Universität Innsbruck, Innsbruck März 1991
- 17 Arbeitsmarkt- und Berufsperspektiven in Tirol, Teil B: Statistische Auswertung einer schriftlichen Befragung. Gemeinsam mit: Institut für Wirtschaftspädagogik und Personalwirtschaft der Universität Innsbruck, Innsbruck März 1991
- 18 Gebäude und Wohnungen in Tirol - Ergebnisse der Häuser- und Wohnungszählung 1991, Innsbruck September 1992, 60 S.
- 19 Die Wohnbevölkerung in Tirol, Ergebnisse der Volkszählung 1991, Innsbruck April 1993, 56 S.
- 20 Strukturdaten der Tiroler Bevölkerung, Ergebnisse der Volkszählung 1991 - Teil II, Innsbruck Dezember 1994, 73 S.
- 21 SITRO - Datenkatalog und Benutzerleitfaden 1995, Innsbruck Mai 1995, 140 S.
- 22 SITRO - Datenkatalog 2000, Innsbruck November 2000, 124 S.

